నల్లెటూరిలో పి యు పి క్లాసులు—ఫలితములు అత్యద్భుతము
శ్రీ వేంకటేశ్వర విద్యానిలయం
దెందులూరు (పశ్చిమ గోదావరి జిల్లా)
అన్ని గ్రూపులకు గ వు అనుభజ్ఞులైన Retired ఉపాధ్యాయులు గారు బాలురకు బాలికలకు హాస్టలు వసతులుగ వు 1964 మార్చి ఫలితములు—పి యు పి Whole exam 100% ఇంగ్లీషు 100/– తెలుగు 100% – గ్రూపు 75%
పి యు. సి, మెట్రిక్ యస్ యస్ యల్ సి క్లాసులు
ప్రవేశ భమైనవి త్వరపడుడు
హనపులి జానకిరామయ్య బి ఏ బి ఇడి (Retd H M)
ప్రిన్సిపల్

ఆంధ్రపత్రిక

Regd No M 1118 FOUNDER DESODHARAKA K. NAGESWARA RAO సంపుటం 51 సంచిక 98

గురువారం 9 7-1964 ★ THE ANDHRA PATRIKA - MADRAS 6 పుటలు 8 పైసలు

రోజ్ దర్బార్
బత్తీలు
N.K. SUBBIAH SETTY & SONS
KOKILA BUILDING BANGALORE-2.

పంచాయతీసమితులు తాత్కాలికంగా రద్దు:

హైకోర్టు తీర్పు ఫలితం

న్యాయశాఖమంత్రి ప్రకటన:

బ్లాక్ ఉద్యోగులకు అధికారాలు దత్తం

(ఆంధ్రపత్రిక ప్రతినిధి) హైదరాబాదు జూలై 8:

పంచాయతీ సమితులు తాత్కాలికముగా రద్దు అవుతాయనీ బ్లాక్ డెవలప్‌మెంటు ఆఫీసర్లు వాటిని నిర్వహిస్తారని న్యాయశాఖమంత్రి శ్రీ పి వి నరసింహారావు నేడు ఆంధ్రపత్రిక ప్రతినిధికి చెప్పారు

ఇప్పుడు శాసనసభవారి ఎదుటవున్న బిల్లు చట్టము కాగానే వెనుకనుంచి శాసనాలు అమలుకు రాగలవనీ, ఇప్పుడు సూచించిన లోపాలు సర్దుబాటుకాగలవనీ, ఎన్నికలు రద్దుఅయ్యేమాటలేదనీ అన్నారు

ముఖ్యమంత్రి ప్రకటన

హైకోర్టువారు ఇచ్చిన తీర్పుపై ప్రభుత్వము ఎమిచేయాలి వేది న్యాయశాఖవారి పరిశీలనలో వున్నది వారి సలహాను అనుసరించి ప్రభుత్వము చర్యతీసుకుంది అని ఆంధ్రప్రదేశ్ ముఖ్యమంత్రి శ్రీ కాసు బ్రహ్మానందరెడ్డి ఇవాళ శాసనసభలో శ్రీ వావిలాల లేవదీసిన ప్రశ్నకు సమాధానం చెప్పారు

ప్రభుత్వము రాజీనామా ఇస్తుందా అన్న ప్రశ్నకు మాధానముగాఅవకాశములేదని అధ్యక్షస్థానములో వున్న ఉపాధ్యక్షులు శ్రీ వానుదేవ నాయక్‌జీ అభిప్రాయ పడ్డారు

పంచాయతీ సమితుల విషయములో నిన్న హైకోర్టువారు ఇచ్చిన తీర్పు విషయమై విషయమై మంత్రివర్గము రాజీనామా ఇస్తుందా అని స్వతంత్ర సభ్యుడు శ్రీ వావిలాల గోపాలకృష్ణయ్య అడుగగా ఉపసభాపతి ముఖ్యమంత్రి బదులు లేదని సమాధానమిచ్చారని చెప్పగలరని చెప్పారు

హైకోర్టువారు ఇచ్చిన తీర్పుపై ప్రభుత్వము ఎమిచేయాలి వేది న్యాయశాఖవారి పరిశీలనలో వున్నది వారి సలహాను అనుసరించి ప్రభుత్వము చర్యతీసుకుంది అని ఆంధ్రప్రదేశ్ ముఖ్యమంత్రి శ్రీ కాసు బ్రహ్మానందరెడ్డి ఇవాళ శాసనసభలో శ్రీ వావిలాల లేవదీసిన ప్రశ్నకు సమాధానం చెప్పారు

ప్రభుత్వము రాజీనామా ఇస్తుందా అన్న ప్రశ్నకు మాధానముగాఅవకాశములేదని అధ్యక్షస్థానములో వున్న ఉపాధ్యక్షులు శ్రీ వానుదేవ నాయక్‌జీ అభిప్రాయ పడ్డారు

పంచాయతీ సమితుల విషయములో నిన్న హైకోర్టువారు ఇచ్చిన తీర్పు విషయమై విషయమై మంత్రివర్గము రాజీనామా ఇస్తుందా అని స్వతంత్ర సభ్యుడు శ్రీ వావిలాల గోపాలకృష్ణయ్య అడుగగా ఉపసభాపతి ముఖ్యమంత్రి బదులు లేదని సమాధానమిచ్చారని చెప్పగలరని చెప్పారు

కంపెనీలో ప్రేలుడు

(స్వకీయ విశేషకరి)

వెల్లూరు జూలై 8 ఇక్కడ పెన్నాను తిరోడ్డులో బాణాసంచా కర్మాగారంకు పెనీలో నేటి ఉదయం ప్రేలుడు సంభవించి సంభవించగా ఇద్దరు కార్మికులు తీవ్రంగా గాయపడినారు [illegible] లోపల ఒక పూరిపాకకు నిప్పు అంటుకున్నది అగ్నిమాపక దళమువారు వెంటనే అక్కడికి వెళ్లి మంటలార్పారు

గాయపడిన యిద్దరిని హెడ్‌క్వార్టర్స్ ఆస్పత్రిలో చేర్చారు వారిద్దరిపరిస్థితి ప్రమాదకరంగా వున్నది

కామన్వెల్తు ప్రధానుల భేటీ పాల్గొనే దుకు భారత ఆర్థికమంత్రి శ్రీ టి టి కృష్ణమాచారి శ్రీమతి ఇందిరాగాంధి జూలై 6 సాయంత్రం లండన్‌కు బయలుదేరివెళ్లారు పటా విమానాశ్రయంవద్ద అధికారులు ప్రజలు వారికి వీడ్కోలిచ్చారు

పట్టణాల అభివృద్ధికి రు40 కోట్లు కేటాయింపు

పురపాలక సంఘాల బిల్లుపై చర్చకు ఆలపాటి సమాధానం

(ఆంధ్ర పత్రిక ప్రతినిధి) హైదరాబాద్ జూలై 8:

"పంచాయతీరాజ్యం పునాదిగా ప్రజాస్వామ్య పద్ధతులపై గ్రామాలను ఏవిధముగా బాగుచేసుకుంటున్నామో అదేవిధంగా పట్టణాలను అభివృద్ధి చేయడానికి ఆంధ్రప్రదేశ్ ప్రభుత్వము సూచించిన ప్రణాళికను కేంద్రప్రభుత్వమువారు అంగీకరించడము జరిగింది ఇందుకు రు 40 కోట్ల ధనము ప్రత్యేకించబడుతోంది" అని ఆంధ్రప్రదేశ్ పురపాలకసంఘాల మంత్రి శ్రీ ఆలపాటి వెంకట్రామయ్య ఇవాళ శాసనసభలో పురపాలకసంఘాల బిల్లు పై జరిగిన చర్చకు సమాధానముగా చెప్పారు

ఉపాధ్యక్షులు శ్రీ వానుదేవనాయక్ అధ్యక్షస్థానములో వున్నారు

మంత్రి శ్రీ ఆలపాటి వెంకట్రామయ్య ఇలా చెప్పారు ఈబిల్లుపై జరిగిన చర్చలో 20 మంది సభ్యులు పాల్గొని నిర్మాణాత్మకమైన సూచనలు చేసారు దుకు అభినందిస్తున్నాను ఈ బిల్లులో 391 నిబంధనలు వున్నాయి 300 మంది సభ్యులుగ ఈ సభలో అందరి అభిరుచుకు మనుగుణముగా అందరి హృదయాలు ఆకర్షించేట్లు ఈబిల్లు రావడమువేది సహజముగా వున్నది ఈ ప్రజాస్వామ్య యుగములో ప్రజాస్వామ్య ప్రమాణాను అనుసరించి ఆచరణ యోగ్యమైన ఆరోగ్యవంతమైన పద్ధతుల పై ధి[illegible]శ్యాకులు ఇచ్చిన అభిప్రాయాను అమోదించడము పై ప్రదాయమని భావిస్తున్నాను ప్రభుత్వము వారు ఒక ముసాయిదాను తయారుచేశారు అనుభముగ పెద్దలు, నిపుణులు 18 వర్షాయాలు మూర్చాపి గంటలతరబడి పరిశీలించి బిల్లుకు స్వరూపము తెచ్చిన సంగతి మీకు తెలుసు. పెద్దమనుషులు ఈబిల్లుమూర్చి మంచి మాటలు చెప్పిన దుకు హృదయపూర్వముగా అభినందిస్తున్నాను.

ప్రతిపక్ష వాయకులు చేసిన విమర్శన చూడగా వారు ఈ బిల్లు విషయాలను సమగ్రంగా పరిశీలించి పూర్తిగా అనే అనుమానము వారు కలిగి ది సమ్మువిధాన విషయ లో భూస్వాములపై ఏదో అభిమానము చూపినట్లు చెప్పారు వారి వారి అభిప్రాయము ట్టి ఒక క్రమానుగుణమైనటువంటి సమ్మవేయాలని బిల్లులో ఒక నిబంధన తెలుపుతోది ఎక్కువ అధికారం చేస్తారు ఎక్కువ కిట్టవలసే వుంటుది ఇక ప్రభుత్వము హెచ్చు ధికారాను వుంటుకున్నదన్నారు.

పదే ల్లకొకసారి వార్డుల విభజన జరుగుతుంది పంచాయతీరాజ్య స్థితి వలో మనది అభ్యుదయపథము అనుకున్నాము పురపాలకసంఘాలలో ఆ విధానమును ఎందుకు అమలు చేయరాదని కొందరు అడిగారు ఒక వార్డులో ఎక్కువ ఎక్కువ వు డాన్పు పెద్దవ్యత్యాసము లేకుండా వార్డుల విభజనకూడా క్రమంగానే జరపవి అన్నారు మనకు ఈ శాసనసభ వున్నది శాసనాలు చేస్తున్నాము రాజ్యాంగాన్ని అనుసరించే ఎత్తిస్తున్నాము ప్రమాణాలు పరిస్థితులు వచ్చినప్పుడు గ పిర్యాటుకు వీలువుండాలి. గత వది ఏ డ్లలో మాకు అట్టి ధైర్యమువున్నా వది పురపాలక సంఘాలు మాత్రమే రద్దుకావడము జరిగింది ప్రజాస్వామ్యాన్ని కాపాడడానికి ఇట్లాంటి అధికారము అవసరము

శ్రీ నారెడ్డి: వీడానికి ఒకటేకదా అవేమి మీఅభిప్రాయం ?

మంత్రి శ్రీ ఆలపాటి పురపాలక సభ్యులు తమ విధు ను సరిగా వినియోగం చేయ వ్పుడు ప్రభుత్వానికి ఈ అధికారం ఉండాలి ఇక పురపాలకసంఘాలలో శాసనసభ్యుని, అల్డర్‌మెన్లను ఎందుకు తెచ్చిపెడుతున్నారని కొందరు అడిగారు మంచి కార్యక్రమం జరగడానికి వీరుకూడా పనిచేయిస్తారు. వీరికి వోటి గు అధికారం లేదు. ప్రజాపిరాయాలు చేయడ లో ఎన్నిక తో నిమిత్తలేకుండా నిపుణులైనవారి సలహా తీసుకోవాలనే సమన్వయదృష్టితోనే ఈ పిర్యాటు జరిగింది ప్ప పార్టీ అభిమానంతో కాదు ఒకవేళ ఏ శాసన భ్యుడైనా అధ్యక్షుడు కావలంటుకు లేక క్రమంగా ఒక వార్డునుంచి ఎన్నికకావాలనే పిర్యాటును పెట్టాం

శ్రీ వావిలాల జిల్లా పరిషత్తు అధ్యక్షుడైనవాడు శాసనసభ్యుడుగా ఉండరాదని నిబంధన పెట్టవ్పుడు శాసనసభ్యుడు అనేవాడు పురపాలక సంఘాధ్యక్షుడుగా ఉండరాదని ఆంక్ష ఎందుకు పెట్టరాదు

మంత్రి శ్రీ వెంకట్రామయ్య: అదే ఆలోచించాం దానికి దినికి సంబంధ లేదు. పురపాలక సంఘాధ్యక్షునకు శాసన భ్యత్వం అవర్హం చెయ్యా వడం పరిత్యాగ వడిగాదు పురపాలక సంఘ అదాయాలుగూడా వృద్ధిచేయాలి విద్యుచ్ఛక్తి సౌకర్యాలు ఏరాటులో ఇప్పుడు వీరిలో ఒక దీపం పోయింద పే అది మళ్ళీ వేసేవరకు ఎంత ఇబ్బంది కలుగుతున్నదో శ్రీ చేబ్రోలు హనుమయ్యగారు చక్కగా చెప్పారు అందువల్ల ఈ దీపాల సౌకర్యం ఏర్పాటు పురపాలకసంఘాలకు ఉండడ లో సౌకర్య ఉన్నది

వాలుగో ప్రణాళికలో పట్టణాలను వృద్ధి చేయాలి. త్రాగేనీరు లేదు ము రుగు వసతి లేదు అందువల్ల ఈ సౌకర్యాలకు నువం ఒక పథకాన్ని మాచించాం అయా పట్టణాలలో వారివారి అవసరాలు ఏవో తెలుసుకోవడానికి ఒక ప్రశ్నావళి పంపాం. వారికి కావలసిన పథకాలు ఏవో తెలుపమన్నాం. వాలుగో ప్రణాళికలో పట్టణాల అభివృద్ధికి చర్య తీసుకుంటున్నాం వన్నవసేవారు తెలాలి వాస్తవ్యులు. నేను తెలాలి వాస్తవ్యుడని వారు కాంగ్రెసు సభ్యులైనా బిల్లును విమర్శించి పంపకుండ ప్రతిపక్ష భ్యులే ఎత్తిపొడుపుగా మాట్లాడారు. వారివిమర్శ వ్యక్తిగతమైన దువ నేను సమాధాన చెప్పద ముకోలేదు పరిశీలక సంఘం లోను ప్రతియక సంలోను పిలైనవారుకు గౌరవసభ్యులు చేసమాధానాలు పొందువరకాం అందుకు వారికి ధన్యవాదాలు చెబుతున్నాను

అంతటితో సభ మరునాడు ఉదయం ఎనిమిదిన్నరగంటలకు వాయిదాపడింది.

డాంగేరాజీ సూచనకు అతివాదుల తిరస్కృతి

మితవాదులధోరణిపై రామమూర్తి విమర్శ

(ఆంధ్రపత్రిక ప్రత్యేక ప్రతినిధి)

తెనాలి, జూలై 8 "కమ్యూనిస్టుపార్టీలో ఐక్యత పునరుద్ధరణకు శ్రీ డాంగే నాయకత్వానవున్న కేంద్ర కార్యవర్గము చేసిన రాజీ ప్రతిపాదనలను కమ్యూనిస్టు పక్షనాయకుడు శ్రీ పి రామమూర్తి నేడు పూర్తిగా తిరస్కరించారు

డాంగేవర్గ ధోరణి అనుసరిస్తే వివాదగ్రస్త సమస్య సజాతీయముగా ఎన్నుకోబడిన పార్టీమహా భలో పరిష్కరించుకోవాలి లేదని స్పష్టమౌతున్నది అయన అన్నారు

1961 లో బలవంతముగా పార్టీ సభ్యత్వ అర్హత తిరస్కరించ డిన వారి విషయంలో శ్రీ డాంగేవర ము సుముఖముగాలేదనిఅన్నారు కౌన్సిలరియట్ విర్యయ వేలాది పార్టీ సభ్యులు పార్టీలో ప్రవేశించడానికి అడ్డుతగులుతో దన్నారు

డాంగే ఉత్తరాల పరిశీలనకు యమించబడిన సంఘ లో భ్యత్వమున్న ఏడుగురు మితవాదులతోపాటు మరో ముగురు అతివాదు అను నేర్పుకోవాలే నూతనమకూడా డాంగే వర ము తిరస్కరించింది దీనివల్ల విలము అంటేవారు ఏ విధయపడుతున్నారో పార్టీ సభ్యుల తీర్పు వస్తుందనే నరికి వారు ఎంతకు గురు దుతున్నారో దీనివల్ల రుజువు అవుతో దని శ్రీ పి రామమూర్తి అన్నారు

ఈ సమంలోవున్న 7 గురు సభ్యులు సెనుకు డాంగే ఉత్తరాలు పరిశీలనకు వచ్చినప్పుడు అనుమానానికి అస్కారంలేదని ము దుగా ఒక నిర్ణయానికి వచ్చినవారేనని ఇప్పుడు వారే పరిశీలించడము హాస్యాస్పదముగా వుందని అయన అన్నారు

ఇవాళ మధ్యాహ్న సమావేశములో పార్టీ ముసాయిదా కార్యక్రమము (అతివాద రము వారిది) పైన శ్రీ ఇయం పద బాద్రిపాద్ వివరణప్రశ్నలపైన చర్చ జరుగుతుంది శ్రీ డాంగే వ్యవహారానికి సబంధించి ఇవ తీర్మానకు ఈ సమావేశములో పాల్గొంటున్న 135 మందిలో ఏకాభిప్రాయముపున్నా కార్యక్రమ విషయ మ్యోటవ్యాటికాని భేదాభిప్రాయాలు వున్నట్లు తెలుస్తున్నది ముఖ్యంగా శ్రీ పద బాద్రిపాద్ అతివాదులు తయారుచేసిన ముసాయిదా కార్యక్రమ లో ఏకీభవించడము లేదు ఈ విషయాలన్నీ చర్చకు రానున్నాయి

ఇవాళ శ్రీ ఇయం పద నంబూద్రిపాద్ ఢిల్లీలో మితవాద నాయకు లోపాగ సమర్చలు పై ఒకవివేదిక ఇచ్చారని తెలుస్తున్నది

(తొలివార్తలు ౫–౨ పేజీలో)

ప్రధానుల సభ ప్రారంభం

లండన్ జూలై 8: నేడు యిక్కడ 17 కామన్వెల్తుదేశాల నాయకులు సమావేశ మైనారు ఇది ఒక వారం రోజులపాటు జరుగుతుంది ఈ సమావేశంలో ప్రపంచ ఆర్థిక రాజకీయ సమస్యలు చర్చింపబడతాయి

ఈ సమావేశం బ్రిటిష్ ప్రధాని హరోల్డ్ విల్సన్ అధ్యక్షతను జరిగేటట్టుగా వుంటుంది బ్రిటిష్ ప్రధాని యిచ్చిన కామన్వెల్తు నాయకు కు స్వాగతం చెప్పారు 1962 సెప్టెంబర్ అనంతరం యీలాంటి సమావేశం జరగటం యిదే జరగటం ప్రథమం

ఆంధ్రలో పరిశ్రమల అభివృద్ధికి విశాఖ ఉక్కుమిల్లు అవసరం

కేంద్ర ప్రభుత్వానికి ముఖ్యమంత్రి లేఖ

సర్వసౌకర్యాలు కల్పిస్తామని హామీ

(ఆంధ్రపత్రిక ప్రతినిధి) హైదరాబాద్ జూలై 8:

విశాఖలోగనుక ఉక్కుకర్మాగారాన్ని పెట్టకపోతే ఆంధ్రప్రదేశ్ పారిశ్రామికముగా వెనుకబడిపోతుందని కేంద్రప్రభుత్వానికి తాము వ్రాశామని ఆంధ్రప్రదేశ్ ముఖ్యమంత్రి శ్రీ కాసు బ్రహ్మానందరెడ్డి నేడు శాసనసభలో శ్రీ కొరుగంటి గోవిందరావు అడిగిన వివరణకు సమాధానముగా చెప్పారు

గోవాకు ఇది పోతు దనే వార్తలపై శ్రీ గోవిందరావు అ దోళన వెల్లడించగా ముఖ్యమంత్రి ఒక ప్రకటన చేస్తూ 1962 లో దుర్గాపూర్ ఆర్ కర్మాగారాలు తరువాత హిందూస్తాన్ స్టీల్ లిమిటెడ్‌వారు విశాఖపట్టణం ప్రాంతములో దర్యాప్తు జరిపారని చెప్పారు రైవాడ మర్డుర్తి తాడిపూడి ప్రాంతాలు పరిశీలించి ఇతర సౌకర్యాలను గూర్చి వారు అడిగారని అన్ని సౌకర్యాలు ప్రభుత్వము చేయగలదని చెప్పామని అన్నారు జరిగిన విశాఖ ప్రాంతములో ఉక్కు కర్మాగారాలు కొత్తగూడెం రామగుండములో కొంత పరిశ్రమ నిర్వహించారు పరిశీలనలు చేశారని భావించామని కూనవరం నరకు కూనవరం నుంచి కొవ్వూరువరకు రైలు సౌకర్యాలనికూడా ఆలోచించారని చెప్పారు అప్పటి ముఖ్యమంత్రి ఈ విషయమై చర్చలు జరిపినట్లు పి దారని అన్నారు భూగర్భ పరిశోధనశాలవారుకూడా పరిశీలన జరుపుతున్నారని ఈ విషయమై ఆంధ్ర ప్రభుత్వము వ్రాయగా ఆప్పటి ముఖ్యమంత్రి గోవిందరావు విశాఖ పెదిల ప్రాంతాలలో పరిశోధన జరుగుతో దని దాని ఉనికామఁతాలు పరిశీలించిన సమయంలో నిర్ణయం గాగలదని తమకు వ్రాశారని చెప్పారు ఈ కర్మాగారము రు 250 కోట్లనుంచి 550 కోట్లదాకా పెరుగుతుందనీ పది క్షల టన్నులనుంచి 40 లక్షల టన్నులదాకా పుత్పత్తి పెంచగలరని ముఖ్యమంత్రి అన్నారు

నాల్గవ ప్రణాళికలో 600 కోట్ల రూపాయలు ఆంధ్ర పదేశ్‌లో కేంద్రప్రభుత్వము వెచ్చించే ఈ ప్రాజక్టు శీ పాలే బాగాలెబ్బతింటుందనీ, అ దువల్ల తప్పక విశాఖలో దీనిని పెట్టాల్సి దని అందుకు ప్రభుత్వము అన్నిసౌకర్యాలు చెయ్యగలదని ప్రా శా మని ముఖ్యమంత్రి అన్నారు.

జనసంఘం మతపక్షం కాదు

పార్టీకార్యదర్శి ప్రకటన

న్యూఢిల్లీ జూలై 7 జనసంఘ మత పక్ష మైనప పక్ష కాదు టూ అ పార్టీ కార్యదర్శి శ్రీ దీన్‌దయాల్ ఉపాధ్యాయ నొక ప్రకటన చేశారు

మత దురభిమానాల నివారణపై శ్రీ ఏ పి జైన్ సమం వేది ను వ్యాఖ్యా స్తూ దేశ లో అద్దాన్న గావున్న ఆర్థిక పరిస్థితి నుంచి ప్రజలదృష్టిని మళ్లి చడానికే కాంగ్రెస్ పార్లమెంటరీ పార్టీ ఇప్పుడు ఈ నివేది ను విడుదల చేసిందన్నారు.

ఆంధ్ర దినపత్రికలో సబ్ ఎడిటర్లు రిపోర్టర్లు అప్రెంటిసులు ప్రొబేషనరులు ప్రూఫ్‌రీడర్ల ఉద్యోగములకు దరఖాస్తులను ఆహ్వానించడమైనది

బి. ఏ ప్యాసయి, తెలుగు, ఇంగ్లీషు భాషలలో మంచి ప్రవేశముండి, జర్నలిజం అంటే ఉత్సాహమున్న యువకులే దరఖాస్తులు పెట్టవలెను

దరఖాస్తులు స్వదస్తూరితో తెలుగులో వ్రాయవలెను

ఈ క్రింది విషయములను కూడ తెలుపవలెను

వయస్సు
పూర్తి పేరు
ఏ విశ్వవిద్యాలయపు డిగ్రీ
వ్రస్తుత వ్యాసంగము
పూర్వానుభవము
రచనలు ఏమైనా వ్రాసినా ప్రచురణమైనా వాటి వివరములు
తెలుగుగాని ఇంగ్లీషుగాని పైపు షార్టుహ్యాండు వచ్చునా

దరఖాస్తులను ఈ క్రిందివారికి జులై 20 వ తేదీలోగా పంపవలెను

జనరల్ మేనేజరు,
ఆంధ్ర పత్రిక,
7 తంబుచెట్టి వీధి మద్రాసు-1

యావజ్జీవ కారావాసం

పారిస్ జూలై 8 రష్యాకు వాటోరవాన్న వత్రాలను అ దజేసిన జార్జి పాత్రే అనేవాడ్ మండలం మాజీ ఉద్యోగికి దేశద్రోహం నేరక్రింద యావజ్జీవకారావాస శిక్షవిధించ డింది వివరాలనందర్భ లో పాత్రే ఒక ప్రకటనచేస్తూ మాపనిలోకం క్షేమాన్ని కోరి తాను ని చేసినట్లు చెప్పుకున్నారు

జోహెన్స్‌బర్గ్ జూలై 7 దక్షిణ ఆఫ్రికాలో జోహెన్స్‌బర్గ్ లో పోలీసులున్నఇద్దరు భారతీయు ను కొట్టివేశారు వీరిలో ఒకరు క్రిస్టల్ జోసెఫ్ ఇను కార్మికుడు రెండవ అతడు శ్రీ మరిమన్‌పాలాజీ ఇతను స్లీడరు గుమాస్తా

వివిధకళాశాలల్లో అదనపు సీట్లు

—తిరుపతి విశ్వవిద్యాలయ సెనెట్ నిర్ణయం

(స్వకీయ విశేషకరి)

తిరుపతి జూలై 8 శ్రీ వేంకటేశ్వర యూనివర్శిటీ సిండికేట్‌వారు గత అదివార సమావేశమై అయా కళాశాలలకు క్రింది విధ గా అదనపు సీట్లను అనుమతించారు

(1) శ్రీ వేంకటేశ్వర ఆర్ట్సు కాలేజి (తిరుపతి) పి యు. సి ఆర్ట్సు–80 సైన్సు–40 (2) శ్రీ పద్మావతి స్త్రీల కళాశాల (తిరుపతి) పి. యు సి సైన్సు–40: బి ఎస్ సి ఆనర్స్–20 (3) విఆర్ కాలేజి (నెల్లూరు) బి ఏ పి జనరల్–24 (4) గవర్నమెంట్ ఆర్ట్సు అండ్ సైన్సు కాలేజి (చిత్తూరు) పి యు సి ఆర్ట్సు–16 పి యు సి సైన్సు–48 బి ఎస్ సి జనరల్–16 (5) ఆదోని ఆర్ట్సు అండ్ సైన్సు కాలేజి (ఆదోని) పి యు సి ఆర్ట్సు–20 పి. యు. సి సైన్సు–20

ప్రతి జిల్లాలోని సైన్సుకాళ్లు వివరితగా రిసర్చ దువల్ల కాలేజీ లో ప్రవేశాని విద్యార్థుల రద్దీ పెరుగుతోంది. కాలేజీలో వున్న సీట్లసంఖ్యను 5 మంది 10 రెట్లు దరఖాస్తులు వచ్చాయని తెలుస్తోంది పరిస్థితుల పట్టిదికి కట్టుకోలేక యూనివర్శిటీ ప్రాంతంలోని వివిధ కాలేజీల యాజమాన్యాలవారు అదనపు సీట్లకు అనుమతించవలసిందిగా విశ్వవిద్యా యంవారిని అర్థించారు ఆ తరువాతనే సిండికేట్‌వారు పైవిధంగా అదనపు సీట్లను అనుమతి చారు

ప్రణాళికాసంఘం అనుమతి

హైదరాబాద్ జూలై 8: దిగువ పీలేరు, రామగుండం థర్మల్ పథకానికి ప్రణాళికాసంఘం సంబంధిత సాంకేతిక అనుమతి లభించిందని పబ్లిక్ వర్క్సుమంత్రి శ్రీ ఎ పి సుబ్బారెడ్డి నేడు పత్రికావ్రతినిధులతో మాట్లాడుతూ వెల్లడించారు

రామగుండం పథకము నిర్మాణము శ్రీ ధర్మతేజా నిర్వహిస్తారు రామగుండంలో 60 మెగావాట్ల థర్మల్ పవర్ స్టేషన్ మూడు శ్రేణులు స్థాపిస్తారు

కేంద్ర ఉక్కు గనుల మంత్రి రాక

హైదరాబాద్ జూలై 8: కేంద్ర ఉక్కు గనుల మంత్రి శ్రీ పీలం వంకటరెడ్డి ఆంధ్రప్రదేశ్ ముఖ్యమంత్రి శ్రీ కాసు బ్రహ్మానందరెడ్డి ప్రదేశ్ కాంగ్రెసు అధ్యక్షులు శ్రీ గోట్టిపాటి బ్రహ్మయ్య నేడు కలుసుకున్నారు అనేకమంది కాంగ్రెసు కార్యకర్తలు వారిని శేక్‌హ్యాండ్ అభిప్రాయములో కలుసుకొన్నారు.

భద్రాద్రి ఆలయం

పాత ప్రమాణాలు ఎందుకు మార్చాలి ?

ఉద్ధరణ సంఘానికి ప్రభుత్వ తాఖీదు

(ఆంధ్రపత్రిక ప్రతినిధి)

హైదరాబాద్, జూలై 8 రామదాసు కట్టించిన గుడి ప్రమాణాలు ఎందుకుమార్చవలసిందోగా సంజాయిషీ ఇవ్వవలసిందిగా ప్రభుత్వం భద్రాద్రి ఆలయ పుద్ధరణ సంఘమువారికి ఆదేశించింది

ఈ సందర్భంలో ప్రభుత్వ ఆదేశమునకై దేవాదాయశాఖ కమిషనరు పి నారాయణరెడ్డి విన్న రాత్రి బయలుదేరి భద్రాచలం వెళ్లారు

రామదాసు కట్టిన గుడిని పడగొడుతున్నట్లు ఎంతమాత్రము తెలుపకుండ దేవుడు తాత్కాలికమనుకుని అన్నమయ లో శేకత్తగ్రమయివుండగా మరొకచెంచ వర్షాకాలము ము ముకుమ్మాండగా శిథి ముగానే గుడిని పడగొట్టి చారవే వార్త ప్రభుత్వాధినేతను ని తోలేవరవరచింది

ఆ లేఖకు అనేకమంది పండితులు, పామరులు జరిగినది అన్యాయమని ఇకను దైవాలయమైన రామదాసు కట్టిం న గుడి ప్రమాణాలను ఎట్టి పరిస్థితులలోనూ మార్చిం రాదని ప్రభుత్వానికిలేవ మూగవిజ్ఞప్తులు అన్నారు

ఈ పరిస్థితు లో ఈ పని దుకు తలపెట్టి దీ చెప్పవలసిందిగా ఉద్ధరణసంఘం అధ్యక్షుడికి బురుపెట్టగా తామూ రాష్ట్రపతి తిరుపతి పర్యటన సన్నాహములో వున్నారని అది అయేవరకూ రాలేరని జవాబు వచ్చినదట.

ఆ దువల్ల ఆ సంఘం ఉపాధ్యక్షుణ్ణి స్థానిని వెంటనే తీసుకురావలసి దని కొత్త ప్రమాణము పై నిర్మాణము నిలుపుచేయవలదని ముఖ్యమంత్రి దేవాదాయమంత్రి మీసనరుసు విన్న భద్రాద్రి వ పెరు

రామదాసు కట్టిన గుడి ప్రమాణాలను మార్చటము శాస్త్రానికి సంప్రదాయానికి విరుద్ధముగుక పాత ప్రమాణాలపైనే గుడిని తిరిగి కట్టాలని ప్రభుత్వాధినేతలు అభిప్రాయపడుతున్నట్లు తెలుస్తోంది

భద్రాద్రిరామాలయాన్ని పాత ప్రమాణాలపైనే తిరిగి కొట్టేటట్టు ప్రభుత్వము ధర్మకర్తగా చర్యతీసుకోవాలని విన్న కొందరు ప్రముఖులు ముఖ్యమంత్రి బ్రహ్మానందరెడ్డిని కలుసుకొని చెప్పారు

ముఖ్యమంత్రి వారు చెప్పిన దా ఒక గంటసేపు సావధానముగా విని ఈ విషయమై ప్రభుత్వముతగుచర్యతీసుకోగలదనిహామీఇచ్చారు

ముఖ్యమంత్రిని కలుసుకొన్న వారిలో ముఖ్యులు పద్మశ్రీ తెన్నేటి విశ్వనాథ వేదాల రామాచార్యస్వామి అనుముల రామనాథ శాస్త్రి పండిత ప్రద్యుమ్నాచార్యులు, పండిత బొబ్బిలి శ్మశానాచార్యులు దైవజ్ఞ బైజవళ్ల మాధ శర్మ

దేశోద్ధారక కాశీపాణుని నాగేశ్వరరావు పంతులుగారి ఆదరణతో ప్రోత్సాహంతో భద్రాచలం పండితులు పూర్వం ప్రమాణ పద్ధతి పంచరాత్ర ఆగమశాస్త్రాలు యిన ధర్మసంహిత పురుషోత్తమ సంహిత వరదేశ్వర సంహిత మున్నగువాటిలో జేనాలయము గది ముగానిదే పడగొట్టి ఇష్టరాధనిన్నట్టముగా వ్రాసివున్నదని వారు తెలియజేశారు

నేషనల్ ట్రాన్సిస్టర్

రూ 68/– మాత్రమే.

అన్ని ట్రాన్సిస్టర్లు జపాన్‌లో తయారు కాబడినవి. సాధారణంగా ప్రపంచములోనివున్న [illegible] విక్రయిస్తుము. [illegible] 2 సంవత్సరాల గ్యారంటీ కలదు. [illegible] శబ్దధ్వనియు మరియు [illegible] కూడా విమటకు వీలుగా పెట్టుకు పట్టులో వంపబడును. విమటకు పూర్తి [illegible] లో వంపబడును. మీ ఆర్డరు వెంటనే పంపండి.

VERMA & CO (A P M) Post Box No 1222 Delhi 6

* వర్గ ప్రకటనలు *

కావలెను

P U C SSLC HSC తక్ SSC పాసు తక్ ఫెయిల్ వన విద్యార్థులు ... రు. 60 నుండి 23... ... పాలు ... పాలిటెక్నిక్ ... ఇవ్వబడును. ద్రవ్యమనీ శిక్షణ ... ఫీజు ... ఫీజు ... ఫీజు

ఆహారధాన్యాలనిల్వల విడుదలకు విజ్ఞప్తి

ధరల తగ్గుదలకు రాష్ట్ర స్వతంత్రపార్టీ కార్యవర్గం సూచనలు

హైదరాబాదు జూలై 8 ధరల పెరుగుదలను అరికట్టడానికి వెంటనే పరంధరల అంగట్లు సహకారసంఘాలు మామూలు వ్యాపార మార్గాలద్వారా తమఆహారధాన్యాల నిల్వలను విడుదల చేయాలని ఆంధ్రప్రదేశ్ స్వతంత్రపార్టీ కార్యవర్గం నిన్న కేంద్ర రాష్ట్రప్రభుత్వాలకు విజ్ఞప్తి చేసింది

కార్యవర్గం ఇక్కడ సమావేశమై ఒక తీర్మానం చేసింది అందులో కార్యవర్గ ఒక మండలంను డి మరొక మండలాని ఆహారధాన్యాలను రవాణా చేయటమైనా అక్రమ విక్రయాలు లంగించలేదని ఏగుమతులికా కొనసాగుతున్నాయని తెలుసుకోవలాని దిగ్భ్రాంతి చెందుతున్నట్టు ప్రకటించింది

సమావేశానికి రాష్ట్రీయ స్వతంత్రపార్టీ అధ్యక్షుడు శ్రీ జి అచ్చన్న అధ్యక్షత వహించారు శ్రీ ఎవి జి రంగా శ్రీ ఎ ఆర్ మసాని ఈ సమావేశాని హాజరైనారు

రాష్ట్రప్రభుత్వాలు కేంద్రప్రభుత్వం అను రిస్తున్న తప్పుడు విధానాలు ధర పెరుగుదలకు ఆహారధాన్యాల కొరతకు కారణమని తీర్మానించాల్సిన్నదని ఆహారధాన్య వ్యాపారాన్ని ప్రభుత్వ స్వీకరి చటంవల్ల విగ్రధ సేకరణ రేషనింగు మున్నగు చర్యల్లో ఈ సమస్య పరిష్కార కాదని అని పి టిబజారు వ్యాపారు కు మాత్రమే సాధ్యపడతాయని లక్షలాది వ్యవసాయదారులను నిరుద్యోగులుగా చేస్తాయని తీర్మానం చెప్పడమైంది

చెన్నారెడ్డి ఎన్నికపై దావా

అర్జీదారునిచే ఉపసంహరణ

హైదరాబాద్ జూలై 7 అర్మికమ త్రి డాక్టరు యం చెన్నారెడ్డి ఎన్నికపై ఎల్లాడ టూ మేసిన దావాను అర్జీదారుడు కొనసాగించదలచట్లు అర్జీదారుని లాయరు వ్యాయవాది శ్రీ షేక్‌పద్దార్ ఈ దావాను విచారిస్తున్న ప్రిసిడెన్సీ (టెబ్యునల్ శ్రీ యు శ్రీనివాసవారకు తెలియజేశారు ఎందువల్ల కొనసాగించదంలేదో కారణాలను వివరిస్తూ అర్జీని తన వంపారి తుకొనుటకు అనుమతి కోరుతూ ట్రిబ్యునల్‌కు దరఖాస్తు పెట్టుకోవాల్సి వుంటుంది శ్రీ శ్రీనివాసవార్ పుత్రత్వ చేశారు గత ఎన్నికల్లో డాక్టరు యు చెన్నారెడ్డితో పాటేసి పోటీపడి శ్రీ పెట్టి వంద్రశేఖర్ ఈ ఎన్నికదావా వేశారు

శివంపేటలో సాయుధ పోలీసు దళం

హోంమంత్రి ప్రకటన

హైదరాబాద్ జూలై 7 హోం మంత్రి శ్రీమిర్ అహ్మద్ అలీఖాన్ ఆంధ్రప్రదేశ్ శాసనసభలో నేడు పంచాయతీ కార్యాలయంలో జరిగిన సమస్యకు సంబంధించిన కేసు ఫలితముగా శివంపేటలో సాయుధ పోలీసుదళమును వుంచినట్లు చెప్పారు పరిస్థితి ఇప్పుడు ప్రశాంతముగా వున్నదని ఫిర్యాదులు ప్రతి ఫిర్యాదులు గూర్చి పోలీసులు దర్యాప్తు చేస్తున్నట్లు మంత్రి తెలియజేశారు

5 వ శతాబ్దంనాటి మానవ కంకాళాలు

కిరోగార్ (యు ఎ (జూలై 6 ఆఫ్రికా పరిహద్దు గ్రామమైన టి కర్ సమీపంలో మానవుల ఎముకలతో కూడిన కాలాలతో నిండిన ఒక గుహను కనుగొన్నారు ఈ గ్రామం టిబెట్ పరిహద్దున ఉన్న విట్టవిరి భారత గ్రామం గారి యాంగ్‌కు ఆగ్నేయ దూరంలో ఉన్నది కొన్ని అస్థిపంజరాలు పూర్తిగా దుమ్ము తో ఉన్నాయి.

టింకర్ సింకోటే వాగరితకు ఆలవాలమైన గ్రామమని చెప్పబడు తున్నది 5వ శతాబ్ది కాలాల్లో నేపాల్ మధ్య ప్రాంతంలో ఈ వాగరికత విలసిల్లింది జపానీయులు కొందరు సింకోటే వాగరికతపై పరిశోధన చేస్తున్నారు ఇప్పుడు కైటగడిన ఎముకలు అస్థి పంజరాలు వారి పరిశోధనకు సాయపడవచ్చును

బ్యాంకులను జాతీయం చెయ్యాలని అభ్యర్థన

అల్లాహాబాద్ జూలై 7 అఖిలభారత బ్యాంకు ఉద్యోగుల అసోసియేషన్ కేంద్ర మంత్రివారు దేశంలోని బ్యాంకులను జాతీయం చేయవలసిందిగా అభ్యర్థించారు

ధర అదుపుకు పన్ను ఎగవేతను అరికట్టడానికి, దేశరక్షణకు అక్రమవిక్రయాలు నివారించడానికి బ్యాంకులను జాతీయం చెయ్యడం అవసరమని అసోసియేషన్ కార్యదర్శి శ్రీ పాల్ ఎల్ సర్వానా తమ ప్రకటనలో పేర్కొనడం జరిగింది.

వాల్కాట్ యే ఫిల్బీయా?

మురుడ్ ఉదంతంలో కొత్త మలుపు

బొంబాయి జూలై 7 జూన్ 8 వ తారీఖున ఇక్కడకు 100 మైళ్ల దూరంలో వున్న మురుడ్‌లో రెండు జెట్ విమానాలు ఒకదాన్నొకటి ఢీకొన్న బ్రిటిష్ విమానాశ్రయం కు చెందిన కెప్టెన్ మెక్‌లిన్టర్ ఇచ్చిన వాంగ్మూలం ప్రకారం బ్రిటిష్ పోలీసులు మహారాష్ట్ర ప్రభుత్వానికి అందచేశారు

డేనియల్ వాల్కాట్ తన్ను బెదిరించి ఆ విమానం దించడానికి ఒప్పించాడని డేనియల్ వాల్కాట్ పీటర్ జాన్ ఫిల్బీ అనే దొంగలు కొట్టుకున్నారని కెప్టెన్ మెక్‌లిన్టర్ ఈ వాంగ్మూలంలో చెప్పినట్లు తెలుస్తున్నది

ఈ సందర్భంలో పత్రికావిలేఖరులు మహారాష్ట్ర హోం మంత్రి శ్రీ డి ఎస్ దేశాయిని కలుసుకొని ఇది నేనా? అని ప్రశ్నించగా ఆయన ఈ వ్యవహారంలో ఇంకా దర్యాప్తు కొనసాగుతున్నది గనుక ఇప్పుడు ఏమీ చెప్పడము ఉచిత కాదని సమాధానం చెప్పారు

ఈ ఉదంతానికి సంబంధించిన అన్నివిషయాను గురించి దర్యాప్తు జరుగుతున్నదన్నారు

జూన్ 9 వ తేదీనాడు కెప్టెన్ మెక్‌లిన్టర్ పీటర్ జాన్‌ఫిల్బీ వాంగ్మూలం శాంతాక్రుజ్ విమానాశ్రయ సు చి ఆప్పి చుకు పోయారు ఈ ముగురు విదేశీయు మ తిరిగి భారత్‌కు రప్పించడానికి ప్రయత్నాలు జరుగుతున్నాయి

ఒరిస్సా మంత్రులు ఇద్దరిపై ఆరోపణలు

దర్యాప్తుకు కాంగ్రెస్ అధ్యక్షుని ఉత్తర్వు

న్యూఢిల్లీ జూలై 7 ఒరిస్సాలో ఇద్దరి మంత్రులపై వచ్చిన కొన్ని అవినీతి ఆరోపణ సుగురించి ప్రాథమిక దర్యాప్తు కొనసాగించుకు కాంగ్రెస్ అధ్యక్షుడు ఉత్తర్వులు చేసి ట్లు తెలుస్తున్నది

ఈ ఆరోపణలనుగురించి దర్యాప్తు చేయడానికి కాంగ్రెస్ అధ్యక్షుని ప్రతినిధి ఒకరు భువనేశ్వర్‌కు బయలుదేరి ట్లుగూడా తెలియుస్తున్నది

ధాన్య వర్తకులపై దిడాదొంగకాతా పుస్తకాలు స్వాధీనం

కోయంబత్తూరు జూలై 7 ఎగుమతి పన్ను ఉద్యోగులు ఆకస్మికంగా అయిదుగురు ప్రముఖ ఆహారధాన్యాలు మానె ఇనుము వర్తకుల ఇళ్ళ వ్యాపారస్థలాల పై దాడిచేసారు 6 మ విలువగల దొంగలెక్కలను కనిపెట్టారు ఈ మొత్తానికి వర్తకులు విక్రయ పన్ను చట్టాన ను దాటవేయలేదని తెలుస్తోంది ఇందుకు వ బ దించిన వర్తకుల ఇళ్ళను కూడా సోదాచేసి దాచివుంచిన కాతా పుస్తకాను స్వాధీ ము చేసుకున్నారు

నందాతో బక్షీ మంతనాలు

న్యూఢిల్లీ జూలై 7 కాశ్మీర్ జాతీయ మహాభ అధ్యక్షుడు బక్షీ గులాం మొహమ్మద్ నేడు కేశీయా గమ త్రి శ్రీ నందాను కలుసుకొని ఆయనతో ఒకగంటకుపైగా మంతనాలు సాగించారు

ఈ సందర్భంలో కాశ్మీర్‌లో శాంతి భద్రతల సమస్య షేక్ అబ్దుల్లా — మీరాన్ ఫరూక్‌పరా ల మధ్య కొట్లాటలు మొదలైన విషయాలపై తర్క రిగినట్లు తెలుస్తున్నది

బక్షీ అబ్దుల్ రషీద్‌గూడా శ్రీ నందాను కలుసుకున్నారు

పంచాయతీ రాజ్యవ్యవస్థ పరిశీలనకు సంఘం ఏర్పాటు

న్యూఢిల్లీ జూలై 7 పంచాయతీ రాజ్యవ్యవస్థ పనిచేస్తున్న తీరును గురించి పరిశీలించడానికి వాటి ఆర్థిక స్థితిగతులు పంచడానికి తగు మార్గాలనుగూర్చి పరిశీలించి తగు సిఫారుసులు చేసేందుకుగాను పంచాయతీ రాజ్య సలహాసంఘం ఒకసంఘాన్ని ఏర్పాటు చేయడానికి నిశ్చయించింది

ఈ సంఘానికి గుజరాత్ ముఖ్యమంత్రి శ్రీ బల్వంతరాయ్ మెహతా అధ్యక్షులుగా పని చేస్తారు

ఈ సంవత్సరాంతంలోగా ఈ సంఘం తన నివేదిక ను సమర్పిస్తుంది

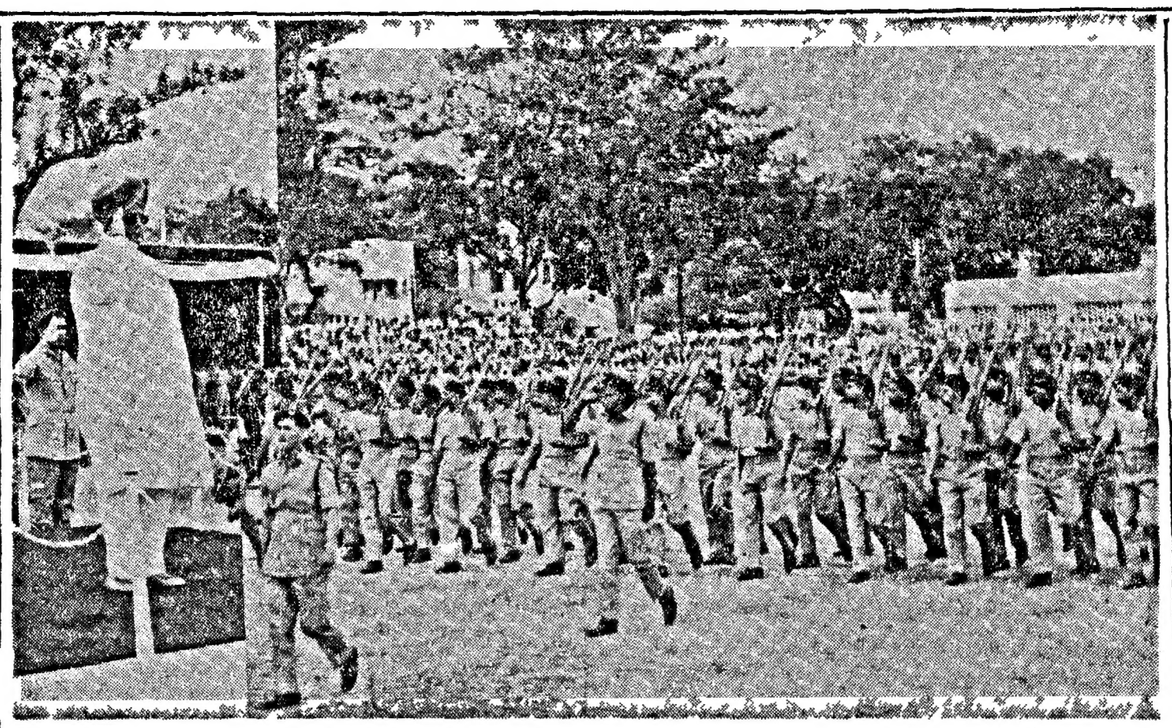

మదరాసుగవర్నర్ శ్రీ జయచామరాజ ఒడయర్ క్రికెట్ శనివార సాయంత్రం రాజరత్నం స్టేడియంలో ద్వజారోహణ వేడుకలో మార్చి పాస్టు జరిపి వస్తూ గౌరవ వందనాన్ని స్వీకరిస్తున్న దృశ్యం

భారత ప్రతినిధులకు ఆయూబ్ ఆతిథ్యం

15 రాత్రి విందు

లండన్ జూలై 8 శామ్వెల్సు ప్రధాన మంత్రుల సమావేశానికివచ్చిన భారత దేశ ప్రతినిధులు ఇద్దరినీ తాము 15 వ తేదీరాత్రి భోజనానికి ఆహ్వానించినట్లు పాకిస్తాన్ అధ్యక్షుడు ఆయూబ్ ఖాన్ రాత్రి చెప్పారు

భారత పాకిస్తాన్ సంబంధ బాంధవ్యాను గురించి వారితో చర్చిస్తారా అని అడుగగా వారికి కాలక్షేపం కలిగి చానుకొన్నామని కబురుకొన్న తర్వాత అవి వీ మాటాడ్డుకోకు దా ఎట్లాగు టామని జవాబు చెప్పారు

శ్రీ అయూబ్‌ఖాన్ ఇట్లా ఒకవేళ భోజనానికి అప్పీనం నట్లు శ్రీ టి టి కృష్ణమాచారి నిన్న మధ్యాహ్నమే ఒకచోట చెప్పడి ఛారు

అంతర్జాతీయ కార్మిక వ్యవస్థ నియమావళిలో సవరణలు

జనీవా జూలై 7 జాత్యంతర కార్మిక విధానాను అనుసరించే ఏ సభ్యదేశాన్నైనాసరే సమావేశ మంచి వస్తాడు చేయడుకు వీలుగా తన నియమావళిని మరి చే అధికార అంతర్జాతీయ కార్మికవ్యవస్థ (ఐ ఎల్ వో) కు ఇవ్వబడింది

ఈ సవరణను ఈ మహాసభ 253–24 వోట్లతో ఆమోదించి ది 35 రాజ్యాంగ ప్రతినిధులు వోటుచేయకు డా వూరుకున్నారు

సమితిచేత వస్తాడు చేయబడిన లేక బహిష్కరి బడిన ఏ రాజ్యాన్నైనా రద్దు చెప్పేందుచేసే అధికారం బహిష్కరి చే అధికార గూడా ఈ వ్యవస్థకు సమకూర్చబడి ది ఇ దుకు అనుకూ గా ఈ వ్యవస్థ నియమావళి సవరి చబడుతు ది

సారా ఉత్పత్తికి లైసెన్సు

ప్రవేటు కంపెనీకి మంజూరు

హైదరాబాదు జూలై 7 రాష్ట్రంలో మేలురకము సారా తయారుచేసే దుకుగాను ఒక ప్రవేటు కంపెనీ లైసెన్సు మ జూరుచేసినట్లు ఎక్సయిజు మద్యనిషేధ శాఖ మంత్రి శ్రీయుత ఆర్ అప్పారావు నేడు శాసనసభకు తెలియజేశారు

హైదరాబాద్‌లోని ప్రభుత్వ బట్టీలో తయారుకాని సారాను తయారు యుకు గాను లైసెన్సు మంజూరైనట్లు మంత్రి చెప్పారు లైసెన్సుకోసం ప్రవేటు అనేక దరఖాస్తులు పరిశీలనలో వున్నట్లు ఆయన తెలియజేశారు

నెహ్రూ వేసిన ప్రాతిపదిక మారదు

లండన్‌లో కృష్ణమాచారి వివరణ

లండన్ జూలై 7

భారతదేశపు విదేశాంగ, ఆర్థిక విధానాలు ప్రాతిపదికగా జవాహర్‌లాల్ నెహ్రూ ఏర్పరచినట్లే ఉంటాయని ఆ దేశపు ఆర్థికమంత్రి టి టి కృష్ణమాచారి అన్నారు

కామన్వెల్త్ ప్రధానుల సమావేశంలో పాల్గొనేందుకు భారతప్రధాని లాల్ బహదూర్ శాస్త్రి ప్రతినిధులుగా శ్రీ టి టి కృష్ణమాచారి శ్రీమతి ఇందిరాగాంధి వెడ్నెస్‌డే స్వానిక భారతీయ పత్రికారచయితల సమాజం ఏర్పాటుచేసిన విందు భోజనానికి శ్రీ కృష్ణమాచారి హాజరైనారు శ్రీమతి ఇందిరాగాంధి విందలో పాల్గొనలేదు

ఈ విందులోనే ప్రసంగిస్తూ శ్రీ కృష్ణమాచారి ఇంకా ఇట్లా అన్నారు భారత దేశాన్నీ పెట్టుబడులు పెట్టిన ప్రజల సమస్యలు ఆర్థికాభివృద్ధి రక్షణ ఇంటర్‌కూడా జరిపవలసిన పనులు దానికి తోడు శ్రీఘ్ర గ అభివృద్ధి మాదేశానికి అవసరం అ దుకనే వాల పద్రవణాలకను ఇంకా భారీగా చేసుకోవాలని ఆశపడ్డాను అ ప్రణాళికకు కావలసిన పరదేశి సహాయం అ తా లభించ పోయినా 45 కోట్ల ప్రణాళిక వ్యయాలను పెంచవ సివున్నవి కాబట్టి మరింత పెద్ద ప్రణాళిక చేసుకోవటం తప్పని రి

జవహర్‌లాల్ నెహ్రూ టూపాందించిన ఆర్థికవిధానాలు మాదేశపు అవసరాలకే కాక తర్వాతనికి అనుగుణమైనట్టివి ఆర్థికాభివృద్ధికి అవ దేశీయుల పెట్టుబడులూ హాయిగానే మేము సంతోషంతో స్వీకరిస్తాము మాదేశానికి మరికొంత సొమ్ము ఇవ్వడాని ఇప్పుడే నేను బ్రిటన్ ఆర్థికమ త్రివారను కాని ఇక్కడి బ్యాంకులు మాకు సహాయం చేయటమ్లు మాడవలసిందని వారిని కోరుతాను

భారతదేశం ప్రస్తుత ప్రభుత్వం కోరుతున్నంత త్వరిత గా అభివృద్ధి నొందకపోయినా కమ్యూనిజాన్ని వరించదు కాకపోతే అశాంతి కల్లోలం కలగచ్చు ప్రస్తుత ప్రభుత్వం తిరిగి అధికార లోకి రాకపోతే మన నేమయినప్పటికీ భారత్‌లో ప్రజాస్వామ్యానికి భంగం వాటిల్లుతు దని చేసుకోమే అక్కడి ప్రజాస్వామ్యం బాగా పాదుకొన్నది అయితే మ్యూనిస్టుమార్గాను విస్మరించటానికి వీలు గదు

చైనావల్ల ఆగ్నేయఆసియా అంతకీ ముప్పు

సిమ్లాలో శ్రీ కృష్ణమాచారి భారతదేశ రక్షణ భారాన్ని గురించి ఇట్లా అన్నారు ది మాకు పెద్దభారమైన కూర్చున్నది రక్షణవ్యయ డెండింతలు అయినా చైనా ముప్పును ఎదుర్కొనే తాహతు కలుగలేదు కాని మరొక ముట్టడి జరిగితే మ టుకింకేం బాగా ఎదుర్కొనగలం

చైనాద ఉయాత్ర సందర్భ లో అమెరికా బ్రిటన్ రష్యా ప్రభుత్వ దేశాలు చేసిన సహాయానికి కృతజ్ఞత తెలుపుతున్నాను చైనా ముప్పు అనేది ఒక్క భారతదేశానికే పరిమితమైనదికాదు ఆగ్నేయాసియా అంతటికీ ఎంబడిం నట్టిది

లావోస్‌నుగురించి ప్రస్తావిస్తూ అక్కడ అర్థ మైదాపం తిరిగి పౌన్నపాయా ప్రభుత్వ లదిన కాపోతే వియత్‌నామ్‌కు లావోస్‌కూడా విభక్తం అయి ప్రమాద వున్నది కనుక పొయాకు తోడ్పడాలని శ్రీకృష్ణమాచారి అన్నారు

సమాజం అధ్యక్షుడు డాక్టర్ తారాపాదదాసు శ్రీ కృష్ణమాచారికి స్వాగతం చెప్పారు

చైనా ప్రపంచశాంతికే శత్రువు

శ్రీ కృష్ణమాచారి లండన్ విమానాశ్రయంలో దిగిన వెంటనే పత్రికా ప్రతినిధులతో ప్రసంగిస్తూ చైనా భారతదేశానికేకాక ప్రపంచశాంతికే శత్రువు అన్నారు చైనా శాంతినికోరితే మేము స్నేహహస్తాన్ని అందిస్తాము కాని చైనా ప్రయోజనాలు, సమ్మోటాలు ఉద్దేశాలు అ ఆశకేమీ అవకాశ ఇవ్వటం లేదు అని అయన అన్నారు

దక్షిణ లాటిన్‌అమెరికా విషయంలో భారత దేశ అభిప్రాయం అందరికీ తెలిసివచ్చేదేనంటూ ఆ దేశానికి స్వాతంత్ర్య గురించి ఏ విషయ ప్రకటన రాజ్య గ విరుద్ధ గా కలగదుతుందని బ్రిటన్ నిర్ణయించటాన్ని శ్రీ కృష్ణమాచారి ప్రశంసించారు

బ్రిటిష్ గయానా విషయంలో విశాల దృక్పథం అనుసరించాలి అక్కడి ప్రజలలో అత్యధిక సంఖ్యాకులకు సమ్మతమయే పరిష్కారమార్గం దొరుకుతుందనీ ఆశిస్తున్నామనీ ఆయన అన్నారు

ప్రధాను సమావేశాకి భారతదేశం పాల ప్రాధాన్యం ఇస్తూ దని ఇట్లా కాపోయినట్లయితే తామిక్కడికి వచ్చేవారేకారని ఒక విలేకరికి శ్రీ కృష్ణమాచారి సమాధాన మిచ్చారు

శ్రీమతి ఇందిరాగాంధి బ్రిటిష్ బ్రాడ్కాస్టింగ్ కార్పొరేషన్ ప్రతినిధితో సంగ్రహ గా మాట్లాడుతూ ఇట్లా అన్నారు. మేము శ్రీఆయూబ్‌ఖాన్‌ను కలుసుకోలేదు కాని కాశ్మీర్ గురించి చర్చిస్తామో లేదో నాకు తెలియదు ఆ విషయం పాకిస్తాను అధ్యక్షుడూ భారత ప్రధానమంత్రి చర్చి సవలసి వచ్చింది

అణ్వస్త్రపు రాకెట్ల తొలగింపు సమస్య

అమెరికా రష్యాల మధ్య మంతనాలు

జనీవా జూలై 7 అణ్వస్త్రపు రాకెట్ల తొలగింపుసమస్యనుగూర్చి ఆలోచనలు సాగించే దుకుగాను ఒక కార్యక్రమ దాన్ని నిర్మాణంచేసే విషయమై చర్చించేందుకు జనీవా నిరాయుధీకరణ సమావేశ సహ అధ్యక్షులమధ్య అమెరికా రష్యాలు ఈ వారంలో మ తనాలు కొనసాగుతాయి

ఈ మంతనాల ఫలితాన్ని నీరు మధ్యే మంగళవారం వాటికి మహాసభకు నేరి నగలమని అమెరికా ప్రతినిధి శ్రీ జార్జ్ టేంబర్‌లేక్ తెలియజేశారు.

వరాభావం నుంచి చేట్లకు రక్షణ

శాస్త్రజ్ఞుల కృషి

లండన్ జూలై 6 వర్షా లేకపోయినా చెట్లు పెరిగేటట్లు గా ఒక కొత్త ప్రక్రియను శాస్త్రజ్ఞులు కనిపెట్టారు

ఇది ఒక రసాయనిక ప్రక్రియ దీని వల్ల నేలపై ఏ పి ఆకుపై 2 క్లోరియోథైమైడ్ థైమ్యోనియం క్లోరైడ్ అని దీనిని మిలిగన్ విశ్వవిద్యాలయంలో కనిపెట్టారు.

ఈ రసాయనిక ప్రక్రియవల్ల చెట్లు దూపట్టంగా పొట్టిగా బలంగా పెరగుతాయి చెట్లకు కావలసినదాని పొడగరి తమామాదఆధారడి ఉంటుంది పొట్టి చెట్లకు అట్టే విరక్తిరి లేదు

ఈ రసాయనం తృణధాన్యపు చెట్లకు గూడాఉ యోగపడుతుంది ఈ క్రియవల్ల ఈ మొక్క పారిపోకుండా కోతకు సి గా పెరుగుతాయి (నా)

మద్యనిషేధం అమలు శేక్ చంద్ సూచన

పాట్నా జూలై 6 మద్యనిషేధ వల్ల అదాయం నష్టపోవలసి ఉన్నప్పటికీ రాష్ట్ర లో మద్యనిషేధానికి అవకాశం ఇచ్చి చూడాలని మద్యనిషేధ సంప్రదాయాన్నుడు శ్రీ టీకేచంద్ నిన్న ఇక్కడ పత్రికా గోష్ఠిలో మాట్లాడిన వార మద్రాసు గుజరాత్ మహారాష్ట్రాలు మద్యనిషేధాన్ని అమలు చేశాయని అయినప్పటికీ ఆ రాష్ట్రాలు ఆర్థిక ప్రాభవాన్ని కోల్పోలేదని ఆయన అన్నారు

అన్ని రాష్ట్రాలలో ఒకేసారి మద్యనిషేధాన్ని అమలు చేయటం మంచిదని తాము భావిస్తున్నామని మద్య నిషేధ సమస్యను ఆయురారోగ్యాల మానసిక ప్రభావం గురుగు అనేక అంశాలు దృష్టిలో ఉంచుకుని సమగ్ర గా పరిశీలించాలని ఆయన ఉద్ఘాటించారు

మైసూరు రాష్ట్రంలో ఆహారోత్పత్తి

బెంగుళూరు జూలై 7 మైసూరు రాష్ట్రంలో ఆహారోత్పత్తిని పెంచే పథకాలను త్వరలో వేగవంతం కోట్లను ఎక్కువగా పెంచే పథకాలను గురించి పండ్లు కాయగూరల ఉత్పత్తిని పెంచే పథకాల గురించి కేంద్ర ఆహారమంత్రి శ్రీ సుబ్రహ్మణ్యం స్వయ ఇక్కడ ముఖ్యమంత్రి తదితర మంత్రులతోనూ అధికారులతోను చర్చించారు మోసూరులో జామ్ పండ్ల తిని గూర్చికూడ మంత్రి శ్రీ సుబ్రహ్మణ్య చర్చించారు రాష్ట్ర ఆహారఅవసరాలను కేంద్ర ప్రభుత్వము తీరుస్తుందని ఆశిస్తున్నామని ముఖ్యమంత్రి శ్రీ నిజలింగప్ప పత్రికా విలేకరులతో చెప్పారు

నెహ్రూకు టునీషియా అధ్యక్షుని జోహార్లు

జెనీవా జూలై 7 టునీషియా అధ్యక్షుడు శ్రీ హబీబ్‌బోరు గ్యిబా నేడు పూర్వ భారత ప్రధాని శ్రీ నెహ్రూకు జోహార్లు పలికారు భారత ఉపరాష్ట్రపతి తన్ను ఇక్కడకువచ్చి కలుసుకున్న సందర్భంలో శ్రీ బోరూ గ్యిబా శ్రీ నెహ్రూ స్వీకరం త్యసమరంలో మాకు సహాయ పడ్డారు అయన మృతి మాకు తీరని లోటు అన్నారు

జెనీవాలో టూనిస్ కు 63 మైళ్ల దూరంలో వుంది.

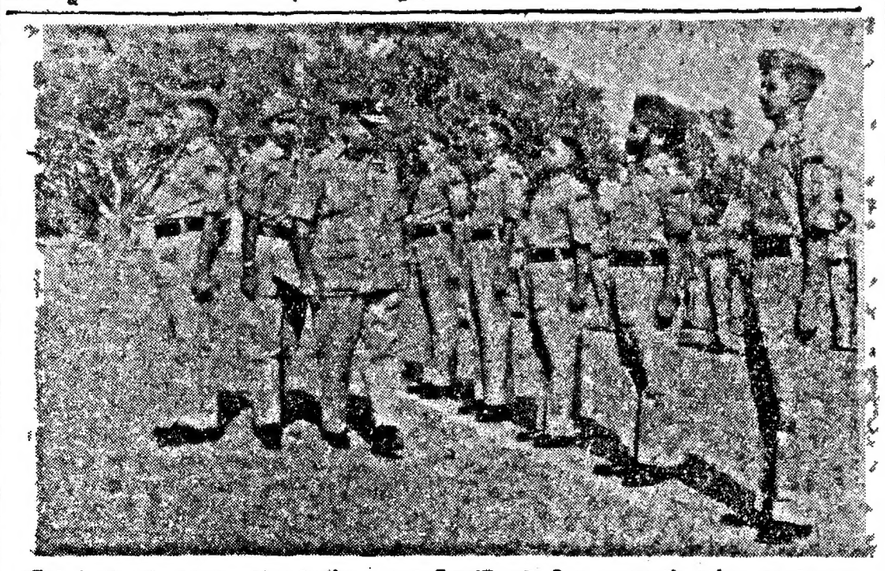

ఎన్ సి సి నైమానిక శిక్షణవిభాగానికి చెందిన కేడెట్ల కమిషనింగ్ పెరేడ్ జూలై 3–న పల్లావరంలోని ఉద్యోగుల శిక్షణసిద్ధకేంద్రం మైదానంవద్ద జరిగింది హెడ్‌క్వార్టర్స్ ట్రెయినింగ్ కమాండ్ సీనియర్ ఎయిర్ కమడోర్ జి చంద్రా వందనస్వీకారం చేశారు శిక్షణ ముగించిన ఉద్యోగులను ఎయిర్‌కమడోర్ తనిఖీచేస్తున్న దృశ్యం

నిర్మల్ విద్యార్థులపై పోలీసు కాల్పులు

ఒక విద్యార్థిమృతి 24 మందికి గాయాలు

హైదరాబాదు, జులై 8 అదిలాబాదుజిల్లా నిర్మల్ పట్టణంలో మొన్న పోలీసులు కాల్పులు జరిపిన ఫలితంగా 25 మంది విద్యార్థులు గాయపడ్డారు వారిలో ఒక విద్యార్థి తర్వాతి ఆస్పత్రిలో మరణించాడు

ఒక దుకాణం నడిపేవాడు ఒక కూలీని కొట్టాడని కూలీపట్ల సానుభూతి ప్రదర్శిస్తూ విద్యార్థులు అక్కడ గుమికూడారని తెలుస్తున్నది పోలీసులు అక్కడకురాగానే విద్యార్థులు వారిపై రాళ్లు విసిరారు తాసిల్దారుకు పోలీసు సబ్–ఇన్‌స్పెక్టర్‌కు మరికొంతమందికి కొద్దిగాగాయాలుతగిలాయివిద్యార్థులమధ్య నుండి దిలి రాళ్లవర్షం దిగా పోలీసులుకోరారు కాని వారు విరమించ తోడనే స్వల్పమైన లాఠీఛార్జి జరిగి ది ఆర్థాత పోలీసులుకాల్పులు జరిపారు మొత్త 25 మంది విద్యార్థులు గాయపడ్డారు వారిలో ఒకరు నిన్న నిజామాబాదు ఆస్పత్రిలో మరణించారు

మద్రాస్‌లో రాష్ట్రపతి

మద్రాసు జూలై 7 రాష్ట్రపతి డాక్టర్ రాధాకృష్ణన్ శనివారము ఉదయం వచ్చి 4 రోజు పాటు మద్రాస్‌రాష్ట్రంలో పర్యటిస్తారు శనివారం సాయంత్రం ఐదింటి లో స్వాగతోపన్యాసం ఇస్తారు ఆరాత్రి బయలుదేరి తిరుతి వెడతారు ఆదివార ఉదయం దేవా యి లో అర్చనలు జరిపించి విశ్వవిద్యాలయం గ్రంథాలయాన్ని ప్రారంభిస్తారు తరువాత విద్యార్థులను సందర్శిస్తారు

ఆదివారము సాయంత్రం మదన్‌లో స్వామి వివేకానంద విగ్రహమును ఆవిష్కరిస్తారు రాత్రి బయలుదేరి వుదుచ్చేరి వెడతారు సోమవారంనాడు అక్కడ వైద్యశాలను సందర్శించి అదేరోజున మద్రాస్‌కు తిరిగివస్తారు

మంగళవారము జూలై 14 వ రాష్ట్రపతి రాజాజీహాల్లో ముఖ్యమంత్రి శ్రీ భక్తవత్సలం జీవితచరిత్రను విడుదల చేస్తారు క్వీన్‌మేరీ కళాశాల స్వర్ణోత్సవాలకు అధ్యక్షతవహిస్తారు బుధవారము ఉదయం బయలుదేరి ఢిల్లీ వెడతారు

జూలై 12 వ రాష్ట్రపతి డా రాధాకృష్ణన్ తిరుత్తని వ దర్శిస్తారు

హిందీనిగూర్చి డాక్టర్ లోహియాకు జ్ఞానోదయం

భాగల్‌పూర్ జూలై 7 హిందీభాషపై ఉన్న మీద హిందీభాషను బలవంతంగా రుద్దరాదనీ దేశంలో అనేక రాష్ట్రాలలో ప్రజలు హిందీని వాంఛించడంలేదుగనుక ఈ వ్యవహారంలో జాగ్రత్తగా మెలగవలసిన అవసరం వున్నదని సంయుక్త సోషలిస్టుపార్టీ నాయకుడు డాక్టర్ మనోహర్‌లోహియా నేడు ఇచ్చిన పత్రికా విలేకరుతో మాట్లాడుతూ అన్నారు హిందీతోపాటు ప్రాంతీయభాషలను గూడా పోషించాలన్నారు

ఆంధ్రా మెడికల్ కాలేజి, విశాఖపట్టణం

నోటిఫికేషన్

1964–65 అకడమిక్ సంవత్సరానికుగాను ఫార్మసీ డిప్లొమా (క్రొత్త విభాగములు) కోర్సులో ప్రవేశము కుదరజాలనట్లు కోరబడుచున్నవి ప్రాస్పెక్టస్ దరఖాస్తు ఫారములు కావలసిన అభ్యర్థులు ప్రిన్సిపాల్ ఆంధ్రా మెడికల్ కాలేజి మహారాణిపేట పి ఓ విశాఖపట్టణం–2 వారికి రు 1/– (ఒక రూపాయి మాత్రము) మనియార్డరుద్వారా పంపి గవర్నమెంటు కాలేజీలోను కాంట్రాక్టర్‌వద్ద నగదు రూపమున చెల్లించగలిపి దరఖాస్తులనియార్డరు కూపనుపై అభ్యర్థియొక్క పూర్తి చిరునామా విడి అక్షరములలో వ్రాయుటకు మరియు డిప్లొమా ఇన్ ఫార్మసీ కోర్సు అని కూడా వ్రాయుటకు అభ్యర్థులు తమ పేరు మరియు చిరునామా వ్రాసి అడ్రస్సు టాగు కట్టి పంపవలసియుండగా పనియార్డరు తిరస్కరించ దగును లేదా తిరస్కరించబడును.

ప్రవేశ తేదీ లేదా దాని సమీపమునకు సరిగ్గా పరీక్షలు జరుగుతాయి మరియు 1964 అక్టోబరు 31 వ తేదీ నాటికి 16 మరియు 22 సంవత్సరాల మధ్య వయస్సు కలిగి యున్న అభ్యర్థులు దరఖాస్తు చేయుటకు అర్హులు.

పూర్తి చేయబడిన దరఖాస్తులను ప్రిన్సిపాల్ ఆంధ్రా మెడికల్ కాలేజి విశాఖపట్టణం –2 వారి కార్యాలయం అందుకొనుటకు ఆఖరు తేది 20–7–1964

మహారాణిపేట పి.ఓ
విశాఖపట్టణం–2
తేది 29–6–64

ప్రిన్సిపాల్
ఆంధ్రా మెడికల్ కాలేజి

ఆంధ్రప్రదేశ్ హెచ్ ఆర్ & సి ఇ (పరిపాలన) శాఖ కమిషనరు వారి కార్యాలయము హైదరాబాద్-29.

నోటీసు దరఖాస్తు నెం M A 48/64-C-3 తేది 26 6-64

మద్రాసు హిందూ దేవాదాయ ధర్మాదాయ సంస్థల చట్టము అక్టు 19 ఆఫ్1951 లోని సెక్షన్ 29(1) నిబంధనల ప్రకారము నోటీసు

కడపజిల్లా ప్రొద్దుటూరు తాలూకా ప్రొద్దుటూరుటౌను నందలి శ్రీ అగస్త్యేశ్వర స్వామివారి దేవస్థానము ఎన్కిక్యూటివ్ ఆఫీసరు సదరు దేవస్థానమునకు చెందిన యీ క్రింది షెడ్యూలులో వివరించిన విధముగా ఫారి పబడిన కడపజిల్లా ప్రొద్దుటూరు తాలూకా ప్రొద్దుటూరు టౌను నందలి డి॥ నె ॥ 6/289 డి లో 120'×60' అడుగుల స్థలమును నె ఒకటికి రు 200/–వ తున వేలంలోని 29(1) సెక్షను ప్రకారము 10 యే ళ్లకు బర్మా షెలాక పెసీరాకరీ యిజారాకు యివ్వబడ్డది దరఖాస్తు దారులు చేయవ్వారుగాన ఆసక్తి గలవారు తమ పేరాను మరియు అడ్రసు వివరమును వ్రాతమూలముగా 1–8–64 తేదీనగాని లేక అంతకుముందుగాని సెక్రటరీ కార్యాలయమునకు చేరునట్లు పంపవలెను

షెడ్యూలు

(ఎ) చేయదలచిన వ్యవహారముయొక్క తరవా ఆక్టుయొక్క 29(1) సెక్షను ప్రకారము బర్మాషెల్ కంపెనీ ప్రొద్దుటూరులో 120'×60' అడుగుల స్థలమును బర్మాషెల్ ఎంపి నెలకు రు 200/– వ చొప్పున మీద్దు యిజారాకు యివ్వుట.

(బి) సైట్ యొక్క సరిహద్దులు

గ్రామం	డి నె ॥	విస్తీర్ణం	హద్దులు
ప్రొద్దుటూరు	6/289 డి మరి డి	120'×60' (కాళీస్థల)	ఉత్తరం దేవాలయం ప్రహరీగోడ. తూర్పు సర్వే నెం 535/2 536/537 లకు పోయేరోడ్ దక్షిణం మెయిన్‌బజారు రోడ్ పడమర దేవాలయం స్థలం

(సి) సైట్ వ్యవహారం యిజారాకై పదేళ్ల కాలం నెలకు మొత్తం రు 200/–

కమిషనరు

ఆంధ్రప్రదేశ్ హెచ్ ఆర్ & సి ఇ (పరిపాలన) శాఖ కమిషనరువారి కార్యాలయము హైదరాబాద్ 29

నోటీసు దరఖాస్తు నెం M A 49/64-C-3 తేది 24-6-64

మద్రాసు హిందూ దేవాదాయ ధర్మాదాయ సంస్థల చట్టము అక్టు 19 ఆఫ్ 1951 లోని సెక్షన్ 29(1) నిబంధనల ప్రకారము నోటీసు

అనంతపురం జిల్లా హిందూపూరు తాలూకా హిందూపూరు టౌనులో శ్రీ ఆనంతపద్మనాభస్వామి మరియు శ్రీ నామ్మ నగరము ఎన్కిక్యూటివు ఆఫీసరు యీ క్రింది షెడ్యూలులో వివరించబడియున్న తమ తరపున బల్లా (హిందూపూరు మునిసిపాలిటీలో యున్న) శ్రీ కలిమిపురంలోగల సర్వే నెం 122/1 మ

గంటల పంచాంగం

శ్రీ క్రోధి సం॥ శ్రావణ బ॥ అమావాస్య 1964 సం॥ జూలై 9 గురువారము అమావాస్యనా 5 1 అర్ద్రా 10 46॥ ఎట్ల రా 8-28 ల 10-53 కు

ఆషాఢ మాసం

శు పాడ్యమి జూలై 10 శుక్రవార శు పాడ మి వ 1 9 పునర్వసు శ 8 10॥ ఎట్ల వ 3 23 ల 4-50 కు

ఆంధ్రపత్రిక

ఒరులేయవి యొనరించిన
పరమర యత్రీయము తన మ బుద్ధి
వారు కు చిరోయకుని
పరాయణము పరమధర్మ ము కెల్లన్
(ఎఱ్ఱాప్రగడ)

శ్రీ క్రోధి సం॥ శ్రావణ బ॥ అమావాస్య గురువారం

తెలుగులో పాలన

అధికార భాషగా 1965 తర్వాతకూడా ఇంగ్లీషునే కొనసాగించడానికి వీలుగా రాష్ట్ర శాసనసభ ఒక బిల్లును ఆమోదించింది ఈ బిల్లు ఆమోదించని పక్షంలో వచ్చే తిప్పలను రాష్ట్ర న్యాయశాఖ మంత్రి శ్రీ పి నరసింహారావుగారు వివరించారు కేంద్రంలోకూడా ఇటువంటి ఏర్పాట్లే జరిగాయి ఈ ఏర్పాటుచేసుకోనిపక్షంలో 1965 తర్వాతనుంచి రాష్ట్రంలోను కేంద్రంలోను అన్ని వ్యవహారాలు హిందీలో నే జరిపించుకోవలసిన ప్రమాదం ఏర్పడుతుంది గనుక దాని నివారణకు ఈ బిల్లు అవసరమైంది

అయితే రాష్ట్రాలలో ప్రాంతీయభాషలను అధికార భాషలుగా ప్రకటించడానికి రాజ్యాంగంకూడా ఒప్పుకుంటున్నది అందుకు అనుగుణంగా ఆయా రాష్ట్రాలలో ప్రయత్నాలుకూడా జరుగుతున్నాయి ఆంధ్రప్రదేశ్‌లో కూడా అటువంటి ప్రయత్నాలు ఎప్పుడో ప్రారంభమైనాయి కాని ఈ విషయంలో ప్రభుత్వ కృషి మాత్రం చెప్పుకోతగినంతగా ముందుకుసాగుతున్నట్లు కనిపించడంలేదు శ్రీ వావిలాల గోపాలకృష్ణయ్య ప్రశ్నకు శాసనసభలో న్యాయశాఖ మంత్రి సమాధానంఇస్తూ తెలుగులో పరిపాలన జరగాలని ఇచ్చిన ఉత్తర్వులు అమలు జరుగుతున్నాయని చెప్పలేమని అనడం ప్రభుత్వ శ్రద్ధకు ఉదాహరణంగా నేగాక శోచనీయ స్థితికూడా వ్యక్తపరుస్తుంది

దేశంలో నేటి ముఖ్యంగా ఆంధ్రప్రదేశ్‌లో నేటి ఇంగ్లీషు రాయను చదవను మాట్లాడను వచ్చిన వారు చాలా తక్కువ వారు ప్రభుత్వంతో వ్యవహారం నడిపించుకోవాలంటే, ఇంగ్లీషు వచ్చిన వారిని పట్టుకొని పనులు చేయించుకోవాలి ఇది వయోజనగ్రామ చేతివృత్తి రూపంగాకూడా తయారవుతుంది

ప్రభుత్వ వ్యవహారాలు ఇంగ్లీషులోను ప్రజల నులు తెలుగులోను నడపవలసిన ఈ అవస్థితిని తొలగించని పక్షంలో ప్రజాస్వామ్యమే వ్యర్థమై పోతుంది అందువల్ల రాష్ట్ర వ్యవహారాలైనా తెలుగులో నడిపించుకునేందుకు ప్రయత్నాలు త్వరితగతిని పూర్తిచేయవలసిన అవసరం వుంది

ఈ అవసరాన్ని ప్రభుత్వం కూడా గుర్తించినట్లే న్యాయశాఖామంత్రి మాటలను బట్టి గ్రహించవలసి వస్తున్నది అయితే ఇందుకు పారిభాషిక పదజాలపు లోపం ఒకటి అడ్డు వస్తున్నట్లు ఈ సందర్భంలో పేర్కొంటున్నారు సాంకేతిక పదజాలం విషయంలో జరగవలసినపని తిలక్రిందుగా జరుగుతూ వుండడమే ఇందుకు కారణం వ్యవహారదక్షులైన జనం ఎదే మాటలద్వారా అందుకెందుకు, ఎదే ఆంగ్ల దాలను వ్యక్తీకరిస్తున్నారో తెలుసుకొని వినియోగిస్తే ఈ కృషి తేలిక అవుతుంది ఇది కనిపించుతో జరిగే పనికాదు కమిటీలవల్ల కృత్రిమపదజాలం ఉద్భవిస్తుంది అంతేగాక పూర్వం ఇంగ్లీషు వారు తెలుగు జిల్లలలో ప్రచారంలోవున్న వ్యవహారపదజాలాన్ని తయారుచేయించి వాటిని ఇంగ్లీషు వ్యవహారపదాలను సమకూర్చి వుంచారు ఆ పదజాలాన్ని ఉపయోగించుకున్నా ఎనిపడుతుంది మాటలకు అర్థాలు వ్యవహారంద్వారా ఉద్భవిస్తాయి; కాబట్టి వ్యావహారికంగా ప్రచారంలో వున్న మాటలకోసం, వాటిని సంపుటీకరించి ప్రచారంలోకి తీసుకురావడంకోసం ప్రయత్నం జరిగితే తెలుగును అధికార భాషగా చేసేయత్నం ఆలస్యం కానవసరంలేదు మాటలభ్యంకానిచోట్ల అక్కడక్కడ ఇంగ్లీషు మాటలు కొన్ని వాడుకున్నా వాడుకోవచ్చు అది దోషంకాదు

ప్రభుత్వం ఈ రకంగా శ్రద్ధవహించి పనిచేస్తున్నట్లయితే ప్రస్తుతం తాలూకాస్థాయిలో మాత్రమే వున్న అధికార తెలుగు భాషావ్యవహారం ఈ పాటికి జిల్లాస్థాయిని అందుకొని వుండేది ఇప్పటైనా మించిపోయింది లేదు వ్యవహారపదజాలాన్ని సహజఘోరణిలో అభివృద్ధిచెందనిస్తూ తాలూకాస్థాయినుంచి జిల్లాస్థాయికి జిల్లాస్థాయినుంచి రాష్ట్రస్థాయికి తెలుగును అధికారభాషగా అందలవారిగా, త్వరితగతిని పెంచితే అవ్వడం సజలకాము కూడా ప్రజాస్వామ్య ధర్మాదరణలో పాల్గొంటున్నామన్న సమ్మకం కుదురుతుంది

కొత్త బియ్యపు మిల్లుల దిగుమతికి ఆటంకాలు

కొన్నిటిని మాత్రమే తెప్పించటం సాధ్యమని శ్రీ సుబ్రహ్మణ్యం వివరణ

బెంగుళూర్, జులై 7

ఆహారధాన్యాల బేరసారాల్లో వ్యాపారస్థులు లైసెన్సింగ్ పరిస్థితులకు బద్ధులై ఉండేటట్లు చేయటానికి ఆచరణపూర్వకమైన ఒక యంత్రాంగాన్ని తక్షణం ఏర్పాటు చేయవలసినదిగా కేంద్ర ప్రభుత్వం, రాష్ట్రాలను అన్నిటినీ కోరింది

భారత ఆహార వ్యవసాయశాఖామంత్రి శ్రీ పి సుబ్రహ్మణ్యం యీ పంతి పెడ్డ వెల్లడిస్తూ యీ యంత్రాంగాన్ని కాలం ఖర్చులో సగభాగాన్ని కేంద్ర భరిస్తుందని తెలిపారు

వివిధ పాంతాలు-మిగులు రుగు-రాష్ట్రాలు అన్నవారకాల దియ్యాన్ని రిక్వ్ టాపు ఖర్చుధర ను ఒక పక్క రోజుల్లో నిల్వయించటం జరుగుతుందని పత్రికావిలేకరులు గోష్ఠిలో మాట్లాడుతూ కేంద్రమంత్రి తెలిపారు దళారీదారుల్లో పెరిగిపోతున్న ఉద్యోగుల ఎమావేశం లేదు మదరాసులో ప్రారంభం అవుతున్నదనటం అనవసరమైతే మంత్రుల సమావేశాన్నిగూడా ఏర్పాటుచేసి కొన్ని లాంఛనాలు పాటించ సమీపట ధర ను నిర్ణయించటం జరుగుతుందని శ్రీ సుబ్రహ్మణ్యం పాలు ధ ను ర్ణయి వ తరువాత దీనిని అమలుజరపాలి అది పరిశీలన సంత్సరాలూ వ్యాపారస్థుల నిజాయితీ నిర్ణయించటానికి ఒక ప్రమాణం గీసి ఏర్పరిచి ఉండడం వేస్తుంది ఆ ప్రమాణాన్ని వెనకటు తున్నామని అన్నారు.

ఇప్పుడు నిల్వలు పరిశీలిస్తున్న ధర ప్రస్తుతం రుణాలకి మా మే రిత్తమ్ది వ్యవసాయ తరుణాలకి ధరను నిర్ణయించేందుకు ఒక సాంకేతిక వ ధాన్ని వేయాలనుకు టున్నామని వీలనాలు వల్లటానికి ముందు ధరనిర్ణయి వ ఒడిలో పనిహాయ గానే ఉంటుంది కాని అది యిప్పుడు సాధ్యంకాదు అని ఆహార మంత్రి వివరించారు

దేశంలోనే బియ్యపు మిల్లులయంత్రాలు తయారీ

బియ్యపు మిల్లులయంత్రాలను భారతదేశంలోనే తయారు చేయడానికి విదేశీ సహాయ సహకారాన్ని కోరటానికి ప్రభుత్వం యిప్పుడు యత్నిస్తున్నది ప్రస్తుతం ఇటలీ పశ్చిమ జర్మనీ జపాన్-యీ మూడుదేశాలు మాత్రం బియ్యపు మిల్లులయంత్రాలను మా యీ యంత్రాలను దిగుమతి యిచ్చేటానికి ప్రభుత్వం ఒక కార్య క్రమాన్ని తయారుచేసింది 330 లక్షల టన్నుల ధాన్యాన్ని మర ఆడించటానికి యంత్రాలు కావలసి ఉన్న దున్నా ఆ యంత్రాలనవి దిగుమతిచేయటం సాధ్యంకాదు నేటి మిల్లుకు లోపాలు-మెయిల్ రోల్లు ఉన్నాయి అయితే ఆధునిక యంత్రాలకు రబ్బర్ రోల్లు అమర్చబడట వల్ల ఉత్పత్తి వ్యాయము పొదుపు సమాణాలో ఉంటాయి అని శ్రీ సుబ్రహ్మణ్యం పేర్కొన్నారు.

దేశంలో ఆహారధాన్యాలు అవసరమైన పుడేలంబిన కొందరుదాకీయు కారణం మూలంగా మరికొందరు తాలాలు తీయటానికి ఖరీదులను గోరంటలు కొందం లు చేస్తున్నారని మంత్రి అన్నారు

ప్రత్యేకించి ఎగుమతు కోసం ఏ దేశమూ గూడా భారీ ప్రమాణాల్లో తయారు ఉన్నత్తిచేయ పనిటంవల్ల పెద్ద మొత్తంలో దిగుమతిచేసుకోవటం సాధ్యమైన పనికాదని అయన పేర్కొంటు మిగులదేశ ప్రతిదేశము ని భారత దేశం కొద్దిపాటి మొత్తాల్లో మాత్రమే దిగుమతి చేసుకోటానికి సిద్ధులయినారు

సరుకు దాచిపెట్టటాన్ని అధికారాధార్జనను ప్రభుత్వం అనుమతి పదని మంత్రి స్పష్టంచేశారు పరిస్థితి విషమించినప్పుడు రక్షణ నిబంధనలు ప్రయోగించ అత్యవసర సరుకు చట్టం క్రింద రక్షణకోసటానికి ప్రభుత్వానికి కావలసినన్ని అధికారాలు ఉన్నాయని ఆహార మంత్రి వివరించారు

దేవనింగ్ ప్రవేశపెట్టే ఆలోచన ఎంత మాత్రంలేదని ఒక ప్రశ్నకు అయన సమాధానమిచ్చారు ఆహారధాన్యాల అమ్మకాల విషయంలో మైసూరు ఆంధ్రా మధ్య ఆహారశాఖ తీరుస్తుందని శ్రీ సుబ్రహ్మణ్యం హామీ యిచ్చారు

ఎంపిణీ - ధరల విధానం

ఆహారధాన్యాల ఎంపిణీ మాత్రమేకాకుండా ఎంపిణీ-ధరల విధానం అన్న రమని కేంద్ర ఆహారమంత్రి శ్రీ పి సుబ్రహ్మణ్యం పేర్కొన్నారు మైసూర్ వాణిజ్యసంఘాల సమావేశంలో ప్రసంగిస్తూ పేర్కొనేశారు ఈ రెండు విధాన అధునిక వ్యవసాయోద్యోగుల లో కైతులు యితోధికంగా ఉత్పత్తి పెంచటానికి ప్రోత్సాహాన్ని యిస్తుందన్నారు ఎంపిణీ ఒక్కటే ముఖ్యకారణంగా రైతు పెట్టిన పెట్టుబడికి అనవ ప్రతిఫలాన్నివ్వని ధర విధానంగూడా ముఖ్యమైనదేనని అయన పేర్కొన్నారు ఇది తీర్చకపోతే ప్రమాదంగా ఉంటాయన్నారు.

వ్యవసాయోత్పత్తి ధర నుగురించి పరిశీలించటానికి నిపుణుల సంఘం ఒకదానిని ఏర్పాటు చేయగోరుతున్నామన్నారు

మద్రాసు ఫ్యాక్టరీలకు లాలాండ్స్ సహాయం

లండన్ జూలై 8 మద్రాసు పోర్టు ట్రస్టు మోటారు జటాం తయారీ ఫ్యాక్టరీ విస్తరణ పథకాన్ని నిర్వహించటానికయ్యే 40 లక్ష స్టెర్లింగులో సగం పైగా బ్రిటిష్ మోటారుకు పనిచేలాండ్ సాయం చేస్తుందని నిన్న కంపెనీ ప్రకటించింది.

భారతదేశ రక్షణార్థం కు అవసరమైన టి ప్రత్యేక రకాల యంత్ర సామగ్రి-25 లక్ష స్టెర్లింగులు ఖర్చుతో వి- తమ కంపెనీ సరఫరా చేస్తుంది

15 లక్ష స్టెర్లింగులు భారత కోటాతో కొత్త ఫ్యాక్టరీ భవనాలు నిర్మించబడతాయి త్వరలో తమ కొత్త భవనాల పని ప్రారంభించబడుతుందని లేలాండ్ ప్రకటించింది

పరిశ్రమలలో వాడే సారాకుకొన్ని రాహితీలు

ఆంధ్రమంత్రివర్గం నిర్ణయాలు

హైదరాబాద్, జూలై 8

పారిశ్రామిక ప్రయోజనాలకు ఉపయోగించే సారా (ఆల్కహాల్) విషయంలో కొన్ని రాహితీల నివ్వటానికి ఆంధ్రప్రదేశ్ మంత్రివర్గం నిన్న సమావేశమై నిశ్చయించింది రాష్ట్రంలోని సారా పరిశ్రమకు ప్రోత్సాహం యివ్వడలచి మంత్రివర్గం ఈ నిర్ణయం చేసింది

పారిశ్రామిక సారాపై సుంకం గాలనుకు ఒకరూపాయి ఉన్నది ది ప్పుడు లీటర్ 2 పైసలకు లేదా గాలన్ 9 పైసలకు తగ్గించ ఒడుతు ది

సారా పరిశ్రమవారు ఇది రలో ఈ విషయమై విజ్ఞప్తులు చేసుకున్నారని ప్రభుత్వ ప్రతి ది ఒకరు తెల్పారు

రాష్ట్రంలో అటూపర్వత ప్రాంతంలోవున్న పోలీసు శిక్షణ శాఖాలను హైదరాబాదుకు మార్చాలని సంకల్పించారు. అందుమిత్తం పట్టణానికి అయిదుమైళ్ళదూరంలో 200 కరాల స్థలాన్ని యివ్వటానికి మంత్రి వర్గం నిశ్చయించింది

భారత పైనికుల బటాలియను పట్టాన్ని సమగ్రపరిచే పని చే ముసిలుదారి బ్లుబు మంత్రివర్గం ఆమోదించింది

రోడ్డు రవాణాసంస్థ లాభాలు బస్సు ప్రయాణ రుసుము ను క్రమబద్ధం చేయటానికి నిర్ణయించారు.

కార్పొరేషను సభ్యుల దరికి ప్రయాణ భత్యం గా వెళ్లు రు 75 లక్షు కార్పొరేషను కమిటీలలో ఉన్నవారికి రు 50 లక్షల్ట్రంగు సమాజ మంజూరు చేయటానికి నిశ్చయించారు

విషయాన్ని ప్రధానమంత్రి దృష్టికి తెస్తూ శ్రీ గోపాలన్ ఒక తంతివార్త పంపారు.

బెంగుళూర్ బ్లాక్‌మార్కెటి గ్ నేరాలోపాల్పడి శేరల శాసన భ ఉపసభా తి భర్తను అరెస్టు చేయడమైది రాజకీయ అమలుందాలతో నిమిత్తములేకుండా బ్లాక్‌మార్కెటి గ్ జరిపే వారందరిపైనా దర్యాప్తుకు ఉత్తరువు ఇవ్వనున్నామని శ్రీ గోపాలన్ అన్నారు

పోటీపార్టీ ఖాయం

(పక పేజీ తరువాయి)

అంటమాత్రాన ప్రజ పై అదనపు భారాన్ని వేయడాన్నిగాని పైనికి పనిహాయ వి పై విధ శాఖ ను యూ పి ంచ డాన్ని కాని ఒకవిధాలు బలపర రు ఈ ముఖ్యమైన సమస్య విషయంలోకూడా కాంగ్రే పర్టము కాంగ్రెసు పార్టీని ఆ పార్టీ నిరాదాలను బలపర చది

కాంగ్రెసు కాశ్మీర్‌లో అనితితో కూడిన శ్రీ బక్షీ గులాం మహమ్మద్ పరిపాలనను ప్రశంసిస్తూ ముద్రిది పలికిన - పాకిస్తాన్ దురాక్రమణను మైక్యతతో ఎదుర్కొన్న కాశ్మీరీలు యిప్పుడు భారతప్రభుత్వాన్ని బలపరచకుండా వున్నారు ఒక సంగతి దాంగే వాయుకత్వాన వున్నవారు కూడా

కాశ్మీర్ భారత అ తర్భాగమని గుర్తించ దే కాశ్మీర్ సమస్యకు పరిష్కారము లేదు ఇటువంటివాదాలు చేయడముకూడా మొదలుపెట్టారు చైనా పాకిస్తాన్ ను భారత్ ఎదుర్కోగల సమయంకాదు యిది ఈ రెండు దేశాలతో వున్న వివాదాలను వెంటనే పరిష్కరించు కోవడమే భారత్ చేయవలసిన పని

రాజకీయాలు ఆర్థిక వ్యవస్థమీద విడదీయరానివి రాజకీయ రంగంలో అధికారము ప్రజలే పైనా ఉన్నదోన త్రోక్కితే పొ జంగా దాని దుష్ప్రభావము ఆర్థిక విధానము పై పడుతు ది

శ్రీ వి కె గోపాలన్ యిలా అన్నారు

తేరలో అధికార కమ్యూనిస్టుపార్టీ మిత్రవాదుల వరం వాయుకులు ప్రతిపక్షాలపై పన్నుల పెంచ పనుటవకు అంగీకరించి వుండవుంటే ఇంకా లోని సమస్యాన్ని వాళ్లు గుర్తి చకు ఒ 1965 జనవరి నెల్లో కాంగ్రెసును గద్దెదించగలిగేవారము ఇటీవల జరి న త్రివేండ్రము కార్పొరేషన్ ఎన్నికలలో కాంగ్రెసును పూర్తిగా ఓడి పి వుండగలిగే వారము ఒక్కరు మినహా 12 మంది మితవాద కమ్యూనిస్టు అభ్యర్థులూ ఎన్నికలలో డిపాజిట్లుకూడ కోల్పోయారు ఇది మితవాదులకు కండ్లు తెరిపించాలి: వారి వాదంలోని 'పనరేని తనాన్ని వారికి బుజువుచేయాలి"

కేరళ శాసనసభ ఉప సభాపతి భర్త (వ్యాపారి)పై చర్యతీసుకోవలదని అల్లెప్పీ ఎక్సైజుశాఖ ఆహారశాఖ మంత్రి ఆదేశి న యిచ్చారు ఈ ముఖ్య ఒప్పందం ఒకటి ఎంత మాత్రంలేదని ఒక ప్రశ్నకు అయన సమాధానమిచ్చారు ఆహారధాన్యాల అమ్మకాల విషయంలో మైసూరు ఆంధ్రా రాష్ట్రాలు ఆహారశాఖ తీరుస్తుందని శ్రీ సుబ్రహ్మణ్యం హామీ యిచ్చారు

18 కోట్లు విలువైన మూడు ఋణాలు; అమెరికా మంజూరు

భారత ఇంజనీరింగు, మోటారు పరిశ్రమల విస్తరణ నిమిత్తం

న్యూఢిల్లీ జూలై 8 భారత్‌లో ఆటో మొబైల్ పరిశ్రమను విస్తరింపచేయటానికి ఉత్పత్తి పొరకర్యాలను అదుపునికరణకు భారీ ఇంజనీరింగు పరిశ్రమల ఉత్పత్తిని పెంచటానికి సాయపడే దుకు అమెరికా ప్రభుత్వం నిన్న 378 లక్షల డాలర్ల (రు 18 కోట్లు) మొత్తంలో మూడు ఋణాలను అనుమతించి ది

ఈ ఋణాలను ఉత్పత్తి పెంచే నిమిత్తం యంత్ర సామగ్రిని కొనటానికి వినియోగిస్తారు ఈ ఋణ ఒప్పందం వను రించి య సామగ్రి ని అమెరికాలో కొంటారు.

అమెరికా అంతర్జాతీయాభివృద్ధి సంస్థ ఈ ఋణాల నిస్తుంది హిందూస్థాన్ మోటార్సు లిమిటెడ్‌కు 230 లక్ష డాలర్లు 30 లక్షల డాలర్ల విలువల రెండు ఋణాల విస్తారు తాతా ఇంజనీరింగు లోకో మోటివ్ కంపెనీ లిమిటెడ్ (టెల్కోకు 18 లక్షల డాలర్ల ఋణాన్ని యిస్తారు

అమెరికా అభివృద్ధి టెల్కోకు హిందూస్థాన్ మోటార్సు ప్రీమియర్ ఆటో మొబైల్స్ (బొంబాయి)కి 400 లక్ష డాలర్ల మొత్తంలో వాటికు ఋణాలు యిస్తుంది మోటారు విడిభాగాల కొనుగోలు నిమిత్తం పనటి అమెరికా అభివృద్ధి పథకపరి నిధిభారత ప్రభుత్వాని 381 లక్ష డాలర్ల మొత్తంలో రెండు ఋణాలను అ దనేసింది

నిర్మాణంలోవున్న భవనభాగం పతనం

ముగురు మృతి 7 గురికి గాయాలు

బొంబాయి జూలై 8 ఇక్కడి 25 మైళ్లదూర లోవున్న కాణా అనే పట్టణ లో నిర్మాణంలోవున్న రెండతస్తుల భవ ముందరిభాగం కూలి ముగురు పనివాళ్లు మరణి వారు దుగురు గాయపడ్డారు

చ పోయిన వారిలో ఒక స్త్రీ వు ది క్రేది భాంలో రెండు కుటుంబాలవారు పనిస్తున్నారు వారికి టు టి ప్రమాదము రగ దు

న్యూఢిల్లీ జులై 7 కేంద్ర విద్యాశాఖ మంత్రి శ్రీ చాగ్లా దు ఇవ్వటం ఆంధ్రాలోని విద్యార్థి భవనాల ప్రారంభోత్సవ వేళలు.

సంపాదకీయం

ప్రధాని శాస్త్రిగారి సరారోగ్యం

శ్రీ ఇంద్ర మల్‌హోత్ర

శ్రీ లాల్ బహదూర్ శాస్త్రి కుమంగా స్వాస్థ్య పాడుతున్న దుకు భారతజాతి భగవంతునకు కృతజ్ఞతపూర్వకమైన కృతజ్ఞతలు అర్పిస్తోంది అనటి కాలంలోనే ప్రధాన మంత్రికి పూర్తిగా కోలుకుని మామూలు ప్రకారం తమ విధులను నిర్వహించగలరని అశిస్తోంది

ఆ డల్‌లో జరుగనున్న కామన్వెల్త్ ప్రధానుల సమావేశానికి వెళ్లరాదని అయన చేసుకున్న నిర్ణయం ఏ తో విజ్ఞతను మూలిస్తోంది అయన హాజరుకాని వెలితి ఆ సమావేశంలో మా ఇతరు తామకూడా కనిపిస్తుందన్న దన్న మాట వాస్తవమే అయినా ఇది సముచితమైన నిర్ణయమని చెప్పకతప్పదు శ్రీ శాస్త్రిని భూర్తి అయిన గుణగణాలు గూర్చి ప్పరీ యు వెహెూ పదవిని పోగా పైగా వాంఛగా అయిన రావడాన్ని గూర్చి బిటిష్ పత్రి ఉ టెలిజన్ సంస్థలు ఎంత విరివిగా ప్రచారంచేశాయి టే అవేళ రహితంగా ప్రవర్మి నే బిటిష్‌వారి పొదయాలో అయిన తగు స్థానం నిర్వర్తించగలిగారు లయనకు స్వాగత చెప్పటని వారు ఎదురు చూస్తున్నారు సం॥ పదాయసిద్ధంగా తన దృష్టిని లండన్‌మీద కే తీసుకు నే ప్రసంగ అంతర్జాతీయరంగంలో శ్రీ శాస్త్రిని రికి చి చూడ ని ఆదుర్దాపడి ది

ఈ దుస్థితి ఎర్పడ్డ తా కొంత విడుత్పాదం గక తప్పదు అయితే దానినిగూర్చి అర్థ్రత చింతించ ఎనిన పనిలేదు ప్రపంచరంగం రకి ఆదుగుపెట్టి వివిధ దేశాల ఖ దాం ప్రజలను కలుసుకి దానికి కొత్త పేరి తులను ముఖ్యార్థకొనడానికి అవకాశంలోనే శ్రీ శాస్త్రికి కొన్ని అ కాశాలు లభిస్తాయి ఆయన ఇదివరకే మాస్కోనగరి వచ్చిన ఆహ్వానాన్ని అంగీకరి చారు అ డన్ వాషింగ్టన్ నగరా లకూడా ఆయనకు ఆతిథ్య ఇవ్వడానికి కుతూహలం వ్యక్తంచేయగలవనటంతో పనేమీ లేదు పైనప్పటికీ ఆయు దూరంలో ఉన్న అగ్రరాజ్యాల రాజధానులకు వెళ డం కంటే ఇరుగుపొరుగున రాజ్యాలో ఎర్పటి ఒటం అవసరగా కనిపించవచ్చు ఉదాహరణకు శ్రీ శాస్త్రి పాకిస్తాన్ అధ్యక్షు డు శ్రీ అయూబ్‌ఖాన్‌ను లండన్‌లోక సుకుంటే ఎంతో బాగుండేది అయితే వారు ఇరువురు కలసి మాట్లాడుకునేందుకు రావల్సిండగాని దిల్లీగాని అ తకంటే మ చి ప్రదేశాలు ఏదీ ఏలా ఉన్నా ఈ స్థితిలో ఆయన లండన్ వెళ్లటం సైద్యరీత్యా సమాదంలో కూడిన వ్య పారం కాకపో నా వెళ్లటం అనాలోచితమైన పనేనని చెప్పనలసి ఉ టుంది సైదు ం పంపామ తొలించి శ్రీ శాస్త్రి సమయజ్ఞత ప్రదర్శించారు

* * *

ప్రధానమం త్రి ఆరోగ్యం ఒక వ్యక్తి సైవేట్ వ్యవహారం కాందువల్ల అది జాతికంతటికి సంబంధి చిన విషయం కావటం ల్ల ఈ దర్శంలో కొన్ని విషయాలు దాచరికి లేకుండా చెప్పకోవటం అవసర

శ్రీ శాస్త్రి తిరిగి మామూలు ఆరోగ్యం పొందివ్వాటికి ఆయన పని పూర్ణంగా కోలుకున్నారని భావించే వీలు లేదు ఇటీవ జ్వరం ఎలా ఉన్నా కొంతకాలం కీత ఆయన ప్రాదోగానికి గురి అయ్యారు ఆనారోగ్యంగా ఉన్న వ్యక్తి దేశానికి అదిపనిగా ఉండరాదని ఇటీవల కొందరు సణగటం కద్దు అప్రస్తుత వళాత్తు ఈ భావ వ్యక్త పేరు వారు అట్టే మంది లేకపోయారు సైనిక్కు కాం గెసుపార్టీలో గాని దేశంలోగాని వారి అంతగా లుకుబడి లేదు

జబులవు ఎప్పుడో జబ్బుపడిన వ్యక్తి ప్రధానమం త్రి అయినందుకు ఆందోళన చెందవలసిన అగత్య ఏమీ లేదు అమెరికా మాజీఅధ్యక్షులు రూజ్‌వెల్ట్ ఫ్రాంక్లిన్ పనిచేశారు ఆయన పక్షవాతంతో బాధపడ్డారు అయినప్పటికీ ఆయన ఎన్నికలలో పోటీచేసి గెలిచారు ఆయన ఆరోగ్యం ఎప్పుడూ బాగుండేది కాదు ఆయన ఆరోగ్యంగా ఉన్నప్పుడు ఆయన ఆరోగ్యంగా ఉన్నవారు ఆయనకు ఆరోగ్యం పోయినప్పుడు ఆయన ఆరోగ్యంగా ఉన్నవారు ఆయన

పోలీ కమ్యూనిస్ట్ పార్టీ ఖాయం

తెనాలి సభలో అహమ్మద్ ప్రసంగం

డాంగే వైఖరిపై బసవపున్నయ్య విమర్శ

(ఆంధ్రపత్రిక ప్రత్యేక ప్రతినిధి) తెనాలి జూలై 7

భారత కమ్యూనిస్టుపార్టీ చరిత్రలో నూతన అధ్యాయాన్ని ప్రారంభిద్దాం 'భారత్‌లో నిజమైన కమ్యూనిస్టుపార్టీకి కృషిచేద్దాం' అని భారత కమ్యూనిస్టుపార్టీ సంస్థానిక సభ్యుడు శ్రీ ముజాఫర్ అహ్మద్ నేడిక్కడ అఖిలభారతి అతివాద మ్యూనిస్టు మహాసభ ప్రారంభ సందర్భంగా అన్నారు

శ్రీ ముజాఫర్ అహ్మద్ అన్న ఈ రెండు వాక్యాలు ప్రతిపక్ష కమ్యూనిస్టుపార్టీ ఏర్పాటు తప్పనిసరిగా జరుగుతుందనడానికి డాంగే నాయకత్వాన ప్రస్తుతమున్న అధికార కమ్యూనిస్టుపార్టీ నుండి ప్రత్యర్థివర్గంవారు ఎడిపోవడం తప్పనిసరి అనుకోవడం కిమావనగా భావించబడినది

ఇక్కడ కోటేశ్వరనగర్‌లో అతివాద కమ్యూనిస్టు మహాసభ ప్రారంభమైనది శతజయంతి సందర్భంగా పశ్చిమబెంగాల్ కమ్యూనిస్టు భారత మ్యూనిస్టు నాయకులలో వృద్ధుడు అయిన శ్రీ ముజాఫర్ మరి కొడవలి చిహ్నాలుగల పార్టీ పతాకాన్ని ఎగురవేస్తూ నిజమైన కమ్యూనిస్టుపార్టీ ప్రారంభించేందుకు సైద్ధాంతికంగా నిరాధారమైన చర్చలు [illegible] పక్షుల లాంటివారు [illegible] అంటూ లేకుండా పుడుతుయిదే పథమం డా గేశ్వర ఆధ్వర్యములో కమ్యూనిస్టు పార్టీ గ్రుడ్డిగా కాంగ్రెసు ప్రభుత్వాన్ని బలపరుస్తున్నది కాశ్మీర్ భారత్-పాకిస్తాన్ భారత్-చైనా సమస్యలాటి పెద్దసమస్యలేమీ లేవన్నట్లు కాగ్ వియర్నాలాంటి అంతర్జాతీయ మహత్వ విషయాలలో డాంగేరు ముతోట్రుపాటులో సరిగా పనిచేయడం లేదు స్వాతంత్ర్యము వచ్చి 17 ఏండ్లు అయిన తరువాతకూడా నేడు భారత్ పాకిస్తాన్ చైనా మను ఎదుర్కొనలేని వచ్చింది ఇప్పుడైన దేశభక్తుడు ఎవరైనా యీ దేశాలపైనున్న వివాదాలను సామరస్యంగా పరిష్కరించుకోవాలని కోరుతాడు కాశ్మీరు భారత అభ్యర్థనను వినాదములు చేయడ సమస్యా పరిష్కారానికి దోహదచేయుదు. దురాక్రమణ పనిపరులు ఒకసారిగా జరుగవు సరిపడ్డం రక్షణను టిసం చేయడాన్ని అతివాదులు బలపరుస్తారు

(4 వ పేజీ చూడుడు)

కామన్‌వెల్తు ప్రధానుల సభ

చర్చకు రాగల ముఖ్యాంశాలు

లండన్ జూలై 8

ఇవ్వాళ ప్రారంభం కానున్న కామన్‌వెల్తు ప్రధానుల సభలో కామన్‌వెల్తు దేశాలమధ్య ఆర్థిక సంబంధమైన వ్యవహారాన్ని సాధించడం విషయమై పెద్దగా చర్చ జరక్కపోవచ్చునని బ్రిటిష్ అధికార ప్రతినిధి ఒకరు నిన్న పత్రికా విలేకరులతో మాట్లాడుతూ అన్నారు

ఈ విషయాన్ని గురించి బ్రిటిష్ ప్రధాని సర్ డగ్లస్‌హ్యూమ్ ఎక్కువగా మాట్లాడుతూ వచ్చారు

పోతే ఈ సమావేశంలో (1) ఎడెనియా సమస్య (2) భారత్‌పై చైనా దండయాత్ర దాన్ని భారత్ పాకిస్తాన్ నైతికులు (3) దక్షిణ-ఆఫ్రికా సమాఖ్య (4) దక్షిణాఫ్రికా దక్షిణరొడీషియా సమస్యలు (5) పైప్ వ్యవహారం (6) స్వతంత్రరాజ్యాల కమ్యూనిస్టు రాజ్యాల మధ్య సమస్యలు (7) దుగుడేశాకు సహాయము-మొదలైన అంశాలపై చర్చ రగిలగలదని తెలుస్తున్నది

కాశ్మీర్‌పై చర్చ జరగదు

ఇప్పటి అభిప్రాయాలు చెబుతున్నదాన్ని బట్టి ఈ సమావేశంలో కాశ్మీర్‌సమస్యపై చర్చ రాకపోవచ్చునని తెలుస్తున్నది

జోర్డాన్ ప్రధాని రాజీనామా

రాజు అంగీకృతి

అమ్మాన్ జూలై 7 జోర్డాన్ రాజు శ్రీ హుస్సేన్ ప్రధాని శ్రీ షరీఫ్ హుస్సేన్ బిన్ నాసర్ రాజీనామాను ఆమోదించి రాజరికపు మంత్రి మండలి అధినేత శ్రీ బహిజత్ అల్-తాహిని కొత్త మంత్రి మండలిని ఏర్పాటు చేయవలసిందిగా కోరారు

పాత ప్రధాని రాజరికపు మంత్రి మండలి ఛైర్మన్‌గా నియమించారు

1963 నుంచి షరీఫ్ హుస్సేన్ ప్రధాన మంత్రి పదవిలో వున్నారు.

ప్రతిపక్షనాయకుని వ్యాఖ్య

హైదరాబాద్ జూలై 7 ప్రతిపక్షనాయకుడు శ్రీ పిల్లలమర్రి వెంకటేశ్వర్లు హైకోర్టు తీర్పుపై వ్యాఖ్యానిస్తూ హైకోర్టు తీర్పును తాను తన కుంటా శిరసావహిస్తాడన్నారు

ఇందువలన పంచాయతీ సమితుల ఎన్నికలు చెల్లని ప్రభుత్వము ప్రకటించవలసివుంటుందని శాసనముద్వారా బ్లాకులను పునర్విభజించి ఎన్నికలు జరిపించాలి తాము అభిప్రాయపడుతున్నట్లు శ్రీ వెంకటేశ్వర్లు చెప్పారు చెల్లదన్న పట్టుమను చలామణిలోకి తెచ్చే శాసనము తీసుకొనిరావడము సక్రమంగాదన్నారు

దక్షిణ రొడీషియాపై ఆఫ్రికా నాయకుల ఏక విధానం

కామన్‌వెల్త్ ప్రయోజనం నిరూపణే ప్రథమ కర్తవ్యమని హ్యూమ్ వివరణ

లండన్ జూలై 7

బుధవారంనుంచి ఇక్కడ ప్రారంభంకానున్న కామన్‌వెల్త్ ప్రధానమంత్రుల మహాసభలో దక్షిణరొడీషియా ముఖ్య సమస్య కాగలదా అన్న విషయంపై ఐదుగురు కామన్‌వెల్త్ నాయకులు నిన్న వేర్వేరు ప్రకటనలు చేశారు అసలీ మహాసభ ప్రధానోద్దేశం అధునిక కామన్‌వెల్త్ తన్నినిరిలయిన సంస్థ అని సభ్యత్వరాజ్యాలకు మైత్రిదేశాలకు ఉపయోగపడగల సంస్థ ఇది అని ఋజువువరచడమేనని బ్రిటిష్ ప్రధాని సర్ అలెక్ డిగ్లస్‌హ్యూమ్ పక్కాణించారు

మహాసభ మరి 36 గంటలలో ప్రారంభమవుతున్నదనగా బ్రిటిష్ బ్రాడ్‌కాస్టింగ్ కార్పొరేషన్‌వారు నిన్న ఐదుగురు కామన్‌వెల్త్ నాయకులతో గోష్ఠి జరిపారు వారి విలేఖరి శ్రీ రాబిన్ డే నాయకత్వంలో ముగ్ధులించారు

దక్షిణ రొడీషియా పాలకసమస్యేకాని పరిష్కారమన్నది కామే నిర్ణయించాలని బ్రిటిష్ ప్రధాని సర్ అలెక్ డగ్లస్‌హ్యూమ్ అన్నారు

బ్రిటిష్ గయానాకు చెందిన దక్షిణ రొడీషియా ముఖ్య మంత్రికాదని ట్రినిడాడ్ టొబాగో ప్రధాని డాక్టర్ ఎరిక్ విలియమ్స్ అన్నారు

బ్రిటిష్ ప్రభుత్వానికి తలనొప్పిగా మారిన ఈ సమస్య పరిష్కారానికి ఏదో పొకమార రకనిపెట్టాలి పాకిస్తాన్ అధ్యక్షుడు అయూబ్ ఖాన్ అన్నారు

ది దీర్ఘసమస్య కాబోదనే అభిప్రాయాన్ని న్యూ జిలాండ్ ప్రధాని శ్రీ కీత్ హోలీ అన్నారు

అమ్మాయ్య సమస్యను చర్చించాలని శ్రీ జోమో కెన్యాటా అన్నారు

ఆఫ్రికా నాయకుల వైఖరి

శ్వేత జాతీయులు పాలనలోవున్న స్వయం నిర్ణయాధికార కల వలసప్రాంతమైన దక్షిణ రొడీషియాలో ఆఫ్రికను కు మెజారిటీ వుండగల ప్రభుత్వం ఏర్పడాలని ఆఫ్రికన్ కామన్‌వెల్త్ నాయకులు మిక్కిలి ఆశ్చర్యించబోతున్నారు. ఈ విషయంలో వారు ఒకవైఖరి అవలంబించారు

దక్షిణ రొడీషియాసమస్యను సభానిష్క్రమణద్వారా పరిష్కరించవలసిందని కొందరు నాయకులు చర్చలు ఒక్కటే మార్గంలేని కెన్యాటా చెలిపారు

ఇంటర్వ్యూలలో పేర్కొన్నారు

సుక్రూమా ఆగమనం

ఘనా అధ్యక్షుడు క్రూమా మ్రోకు మా నిన్ననే లుసాకాకు చేరారు

దక్షిణ రొడీషియా, తిది స్వతంత్రవాదులకు సమస్యలపై ఒకేవ్యూహంలో పాల్గొనడానికి ఆఫ్రికా కామన్‌వెల్త్ రాజ్యాల విదేశంగమంత్రులు యిర్వురు నిన్న ప్రయివేటుగా సమావేశమైనారు

సియారా లియోనీ ప్రధాని శ్రీ మా-యో ఒక ప్రకటనచేస్తూ దక్షిణ రొడీషియా విషయంలో ముఖ్యంగా దక్షిణాఫ్రికా విషయంలో మాటలకంటే చేతలు చాలా అవసరమన్నారు

శ్రీ శీలం సిద్ధారెడ్డి

రైతు కాంగ్రెస్ ప్రధాన కార్యదర్శి శాసన శ్రీ సి యోజక వర్గ నుంచి రాష్ట్ర శాసనసభకు మే 27-న నిన్న ఎన్నికయినారు

పాకిస్తాన్‌నుంచి బియ్యం కొనుగోలు

ఖరీదు చెల్లించేపద్ధతి ఇంకా నిర్ణయం కాలేదట

రావల్పిండి జూలై 7 పాకిస్తానును చి నారత్ తన్నుల బియ్యం కొనుగోలుచేసే సందర్భ లో జరుగుతున్న ప్రతిపాదనలు అనన్ కొన్ని ప్రకారం నిన్న పూర్తికాలేదు

ఈ బియ్యం ఖరీదును ఏట్లా చెల్లించవలసి నిర్ణయం కావలసి వున్నదని తెలిసింది

ఉభయదేశాల ప్రతినిధులు బ నిన్న ముగ్రి మంచి కరాచీ బయలుదేరాయి అక్కడ సంప్రతింపులు కొనసాగుతాయి

భారత్-చైనా వివాదంలో ట్యునీసియా మిత్రవైఖరి

న్యూఢిల్లీ కృతజ్ఞత ట్యునీసియాలో ఉపరాష్ట్రపతి పర్యటన ప్రారంభం

ట్యూనిస్ జూలై 7

చైనీయులు దండయాత్ర జరిపిన సమయంలో తనకు ట్యునీసియా మద్దతు ఇచ్చినందుకు గాను భారతదేశం కృతజ్ఞతాభావాన్ని ఉపరాష్ట్రపతి డాక్టర్ జాకీర్ హుస్సేన్ నిన్న ట్యునీసియా ప్రభుత్వ నాయకులకు స్వయంగా తెలియజేశారు

ఎదురోజు పాటు ఈ దేశంలో సుప్రసిద్ధుడైన గాంధీ దాన్ జాకీర్‌హుస్సేన్ నిన్న సాయంత్రం మొరాకోను చి శ్రీకాంతకు వచ్చారు ఆయన ట్యునీసియా అధ్యక్షుని వ్యవహారాల దక్షిణశాఖమంత్రి శ్రీ బహిదంతోనూ అధ్యక్షుని కార్యదర్శి శ్రీ హబీబ్ బోర్గ్యూబా (జూనియర్)తోనూ సుమారు 90 నిమిషాలు సేపు మిక్కిలిగా సమాలోచనలు జరిపారు

భారత-చైనా రిపబ్లిక్ వివాదం లో భారతదేశ వాదాన్ని తాము పూర్తిగా అవగాహన చేసుకున్నామని ట్యునీసియా నాయకులు ఉపరాష్ట్రపతికి చెప్పారని కొన్నిదేశాలు చైనీయులు దండయాత్రతో అతిక్రమించిన గ్రహించక విన్నమైన వైఖరి అని రిప్పుచుదుకు వివరాలు వ్యక్తంచేశారని తెలిసింది

భూస్వామ్య సంస్కరణలు చేపట్టారో ద్యమ ఉభయ దేశాల విద్యావిధానాలు సహా పలురకాల విషయాలపై చర్చలు జరిగాయి

ట్యునీసియా ఇటీవల ప్రవేశపెట్టిన భూస్వాములకు చెందిన భూములను జాతీయం చేసింది ఆ భూములను వ్యవసాయదారులకు సహకార సంస్థలకు అప్పగించాలని నిశ్చయించింది

డా హుస్సేన్ గౌరవార్థం శ్రీ అబ్దిన్ నిన్నరాత్రి విందు ఇచ్చారు ఆ విందుకు ట్యునీసియా మంత్రులు దౌత్య ప్రతినిధులు హాజరయ్యారు

ఉపరాష్ట్రపతి నేడు ఇక్కడకు 40 మైళ్ళ దూరంలోని జెన్‌మిరోవద్దనున్న శాంతి తీర్థకు బయల్దేరుతున్న అధ్యక్షుడు శ్రీ బోర్గ్యూబాను కలుసుకుంటారు

మొరాకో పర్యటన సమాప్తం

కసబ్లాంకా జూలై 7 మొరాకోలో డా జాకీర్ హుస్సేన్ పర్యటన నేటితో ముగిసింది

డా హుస్సేన్ పర్యటనమూలంగా వివిధ అంతర్జాతీయ వ్యవహారాలపై భారత-మొరాకో దేశాలమధ్య దస్త్రాలు గానూ ఏర్పడినదని ఉపరాష్ట్రపతి పేర్కొంటారని ఆయన పి ఆర్ ఓ విలేకరులకు వివరించారు

సమితి క్రింద సైన్యం

థాంట్‌కు రష్యా విజ్ఞాపన పత్రం

బిక్కరాజ్య సమితి జూలై 8 శాశ్వత అంతర్జాతీయ సైన్య నిర్మాణాన్ని గూర్చిన తన ప్రతిపాదన ను ఒక మెమొరాండం రూపంలో రష్యా నిన్న సమితి అధ్యక్షుడి రష్యా ప్రతినిధి డా వికొలాయ్ ఫెడరెంకో సమితి కార్యదర్శి శ్రీ థాంట్‌ను కలుసుకొని ఈ మెమొరాండమును అందజేశారు

అంతర్జాతీయ శాంతిని పరిరక్షించే విషయంలో సమితి బలపడడానికి కొన్ని పద్ధతులు ఇందులో సూచించడ పుట్టుట సమితి ప్రకటన తెలుపుతున్నది

మొత్తానికి దేశాలమధ్య దస్త్రాలు గానూ ఏర్పడ్డాయని ఉపరాష్ట్రపతి పేర్కొంటారని పి ఆర్ ఓ విలేకరి వ్రాస్తున్నాడు

ఈ పర్యటనవల్ల ఉపరాష్ట్రపతి మొరాకోదేశాన్ని సందర్శించడానికి అవకాశం లభించడమేకాక మొరాకోనాయకులు మనలను కలిసి సమాలోచనలు జరిపి పలుకూడా కలిగింది

రాజభవన్ ఆయనకు తమ రాజ్యంలో అతి విశిష్టమైన గౌరవం గా పరిగణించబడే రెండవ పతాకాన్ని అలంకరించటంతో మొరాకో ప్రజలకు భారత దేశపట్ల తమ అభిమాన ఉన్నతి విదితమవుతోంది

డా హుస్సేన్ మొరాకోరాజధానిలో కాలిపోతూ ప్రధాన మంత్రికంటే హెచ్చు హోదా గల రాజ ఆతర గిక ప్రతినిధి శ్రీ అహమ్మద్ బ ప్రేతోనూ ప్రధాని శ్రీ బహోనీతోనూ హెచ్చు కేంద్ర మంత్రులతోనూ కూడా పలు రకాల విషయాలపై సంతనాలు జరిపారు

సమీప భవిష్యత్తులో భారత - మొరాకో దేశాల మధ్య వ్యాపారం అభివృద్ధి తెందుచ్చు విద్యార్థుల మేధావుల రాపాలు కూడా ఎక్కువయ్యే అవకాశ ఉంది

మద్యనిషేధం రద్దుకు మాజీ ఎస్ ఐ పట్టుదల

మద్రాసు జూలై 7 కోయంబత్తూరు మాజీ పోలీస్ ఎస్-ఇన్‌స్పెక్టరు అయ్యన్ మద్యనిషేధ విషయంలో ప్రభుత్వ కి ఎదురు తిరిగారు భారత్‌పై చీ పేదదేశ లో పథకనిషేధాన్ని అమలుచేయటం అసమంజసమని ఆయన పోరాటం సాగిస్తున్నారు

ఈ విషయంలో ఒక్క వారతోపూర కోసం ఇంకా కొన్ని చర్యలవ తీసుకుంటామని ఆయన తెలియజేశారు

త్వరలో ఆయన కన్యాకుమారి అగ్రనుండి మద్రాసు సెంట్‌జార్జి కోటవరకు ఇవ మూపోం పాదయాత్ర జరపనున్నారు ప్రత్యేక తటవారు మద్యనిషేధ చట్టానికి స్థితిలేకంగా ప్రచారం కావాలని ఆలోచిస్తున్నారు

పోలీసు వారు జరిపే అక్రమాలను శిక్షపెట్టే ఉద్యమాన్నికూడా అర్జునన్ లేవదీయనున్నారు పోలీసులు అధికారుల లెక్కమాపేంచటానికి పేదవారిపైన అబద్ధపు కేసులు బనాయించడాన్ని గొప్పవారిలో వేసుల కలిసిన పంచాయ్ అనుకక తెలుసని ఆయన అంటున్నారు

అధికార వర్గాలు ఈ విషయమై ఆందోళన చెందుతున్నారు అయితే ఏదైనా చర్య తీసుకుంటే ఆయన పలుకుబడి పరిశీలన పెరగవచ్చునని భయపడుతున్నారు అదివరలో మద్యనిషేధచట్టాన్ని ఉల్లంఘించడంకు పోలీసు అర్జునన్ అరెస్టు చేసి ఆయనపై కేసు పెట్టారు ఆ కేసు ఇంకా జరుగుతున్నది

(ఎ. పి. పి)

పర్వతారోహకుల దుర్మరణం

సిమోని (ఫ్రాన్స్) జూలై 7 ఆల్ప్స్ పర్వతాలలో మాంబ్లాంక్ ప్రాంతంలో ఆగ్నేయ వెర్టికి శిఖరాన్ని అధిరోహిస్తున్న 14 మంది పర్వతారోహకులు కొండను పి దొర్లి పడిన మంచుగడ్డ తాకిడికి లోనై ప్రాణాలు కోల్పోయారు.

ఖిలాయ్‌లో అరబ బ్లాస్ట్ ఫర్నేస్

రష్యాతో ఒప్పందం

న్యూఢిల్లీ జూలై 6 ఖిలాయ్ ఉక్కు కర్మాగారాన్ని సోవియట్ సహాయంతో మరికొంత విస్తరించి అరబ బ్లాస్ట్ ఫర్నేస్‌ను ఏర్పాటు చేయడానికి అవకాశం కల్పించే ఒక ఒప్పందం మీద నేడ న్యూఢిల్లీలో భారత సోవియట్ యూనియన్ దేశాల ప్రభుత్వ ప్రతినిధులు సంతకాలుచేశారు

భారత్ ప్రభుత్వ తరపున కేంద్ర ఆర్థిక శాఖ అదనపు కార్యదర్శి శ్రీ పి గోయెంకా సోవియట్ ప్రభుత్వం తరపున సదస్సు దేశంలోని సోవియట్ రాయబారి కార్యాలయం ఆర్థిక వ్యవహారాల సలహాదారు డ పి హోదారుడు శ్రీ ఎస్ పి సిన్యాయ్ సంతకాలు చేశారు

కొత్త బ్లాస్ట్‌ఫర్నేస్ కోసం ప్రస్తుతం వెలుపల కావలసిన ప్రధాన ప్రాంతాలను సాంకేతిక సహాయాన్ని సోవియట్ వర్గాలు 1961 ఫిబ్రవరిలోనే ఖరారు భారత సోవియట్ సదస్సు ఒప్పందం క్రింద సమకూరాస్తాయి

కొన్ని యంత్రాలు రాబోవడానికి గల భారీ యంత్ర రికరాల కర్మాగారాలో తయారవుతాయి అవుతూ వాటి నాణ్యత పరీక్ష భారతీయ సోవియట్ యూనియన్ ఎంపిక చేస్తుంది

సా రి 10 శాతం ఉక్కు కడ్డీలు ఆయార చేయగల ఖిలాయ్ ఉక్కు కర్మాగారాలో ప్రస్తుత మూడ బ్లాస్ట్‌ఫర్నేస్‌లో వి చేస్తున్నాం మరో రెండ కర్మాగారాలో ఉన్నాయి కర్మాగార ఉత్పత్తి శక్తిని 2.5 క్షటన్నులకు పెంచగ ఈ రెండ ఫర్నేస్‌ల నిర్మాణ మీద ప్రాథమిక అంచనాకి ఖర్చు అవుతుంది

రాజస్థాన్‌లో ధాన్యపు వర్తకుల అరెస్టు

కోట జూలై 6 రాజస్థాన్ ధాన్యపు వర్తకులకు ఖు ధ్యక్షుల్లో మరో 24 మందిని వర్తకులను నేడు పోలీసులు అరెస్టుచేశారు

రాష్ట్రప్రభుత్వ ఉత్తర్వును ఉల్లంఘించి వీరు వీకర రాష్ట్రానికు ధాన్యాను ఎగుమతిచేసే కారణంగా ఈ అరెస్టులేయడం జరిగినట్లు తెలుస్తున్నది

ధాన్య ఎగుమతు కుగాను వ్యాగన్ సరఫరాచేసిన ఆర్డరేపై కోట జంక్షన్ స్టేషన్‌మాస్టరును మరో ముగ్గురు రైల్వే ఉద్యోగు నుగూడా అరెస్టుచేశారు

నోటీసు

యేలూరు సబారినేటు జడి కోర్టులో

ఆలు దావా నె 71/1963 లో

I A 369/64

ఎటీసనరు(వాది) వర్డ్నవేడినారాయణప్పారావు

రెస్పాండెంట్లు (ప్రతివాదులు) వర్డ్నవేడి కృష్ణమూర్తి వగైరా

యేలూరులోని శ్రీ రమామహల్ సినిమా థియేటరు అందులోని ఎలెక్ట్రిక్ ఫిట్టింగ్సు ప్రొజెక్టర్లు పర్నిచరు వగైరాలు ఒక సమత్యరకాలము లీజు పాక్కు యేలూరులో సబ్ కోర్టువారివల్ల కోర్టుదగ రదిచ20-7-64 తేదీని వగలు 11 గంటలలోని వేలం వేయబడును వదరు వేలంలో పాడుకొనదలచినవారు కోర్టువారు కట్టలు నివ యీ రోజున షరతులకు లోబడే పద్ధతిని పాడుకొనగలరు.

వేలం షరతులు

(1) కోర్టువారు నిర్ణయించిన సర్కారు పాట రు 20 000-00 (2)వేలం లో పాడుకొన్నవారు రెండు రూపాయ కు స్టాంపు పేపర్మీద కోర్టువారికి తన్నకరముగా రాసి వలెను (3)లీజు మొత్తం యావత్తు ఉపరిగా ది 3-8-64 తేదీనిగాని అంతకుముందుగాని కోర్టు లో డిపాజిట్ చేయవలెను లీజు ది 19-8-64 తేదీ ప్రారంభము కాబడి 18-8-65 తేదీతో అంతమగును (4) లీజు దస్తావేజును కోర్టువారుండు మాన్యు కోర్టువారి సీల్ ది 3-8-64 తేదిగాని తరువాత తుగాని వ్రాసి యివ్వబడవలెను (6) లీజు షరతు అనంతరం రెస్టోరెంటు సినిమా థియేటరునున్నూ ఆ దులోని అన్ని చరాస్తులనున్నూ అర్థతగ సొండు యిన్‌జినీరు గారివద్ద ప్రాజక రు న్నూ వెంటనే పరిశీలనము న్నూ మరి విలోను పనిచేయు స్థితిలోను వు ట్లు నరి పరిశీలు పొంది అట్టి పర్చిపరిక్షుతో పనిచేయకోర్టువారి గాని కోర్టువారుపనిచేసే వ్యక్తిని పంపమని వుత రువుయిస్తే వారికిగానివ్వగింపవలెను (7)వే ంపాటపాడద చినవారుచే ంతేదికి ఒక రోజు ముందుగా ఈ 3000-00 ధరావతు క్రింద కోర్టులో డిపాజిట్ చేయవలెను. పాటలో నిర్వహించినవారు డిపాజిట్ చేసిన పాక్కులు వారికి చేసే లేదే దరిమిలాను తిరిగి యివ్వబడును

ఎలూరు 2-7-64 } వి రాజగోపాలరావు చీఫ్ రు తరపు అడ్వకేటు.

కరకరలాడేవి
రుచికరమైనవి పుష్టిని
కలిగించేవి
సాల్టెడ్ బిస్కట్లు
SMITH & SHURY
పాకెట్ బిస్కట్ అండ్ చాకొలెట్ కం. లి. పూనా 2

సహవిద్యా పాఠశాలల్లో బాలికలకు ఉచిత విద్య

—ముఖ్యమంత్రి హామీ

హైదరాబాద్, జూలై 8

సహవిద్య బోధించే ఉన్నత పాఠశాలల్లో ఉచిత విద్యా సౌకర్యాలు బాలికలకు లభించడములేదని శ్రీ రామతీర్థరావు దేశపాండే కోరిన వివరణపై ముఖ్యమంత్రి శ్రీ కాసు బ్రహ్మానందరెడ్డి సమాధానమిస్తూ ఉచిత విద్యాబోధన బాలికలకు అని వున్నదిగాని బాలికల పాఠశాలలకు అనిలేదనీ ఈ విషయాన్ని విచారిస్తామనీ నేడు శాసనసభలో చెప్పారు

ముఖ్యమంత్రి తమ సమాధానములో కొన్ని ఉన్నత పాఠశాలలు లేవు క్రమంగా పిల్లలు ఎంతమంది తీసుకునే జీతాలు పెంచారని వార్త వచ్చింది ప్రభుత్వ నిరాశలు పుట్టుకువారుగాని పుట్టుకోనివారు గాని ప్రభుత్వ అనుమతి లేకుండా పాఠశాలల్లో జీతాలు పెంచడము అక్రమమని వారిని పిలవాలనీ విద్యాశాఖ డైరెక్టర్ కోరారని అన్నారు

ఉపాధ్యక్షులు శ్రీవాసుదేవ నాయక్ అధ్యక్షస్థానములో వున్నారు

గ్రామం యావత్తు భూదానం

ఇండోర్ జూలై 7 యు పి లో మొదాబాద్ జిల్లాలో పి గ్రామం గ్రామదాన క్రింద లభించిన భూమి ఇక్కడి సర్వోదయ రాష్ట్ర వారు అంటున్నారు

ఇది గ్రామదానం ఉన్నది 1600 జనాభా భూమి విస్తీర్ణం 1326 ఎకరాలు.

యోగాభ్యాసాలలో రష్యా అధికారికి ఆసక్తి

మాస్కో జూలై 7

మంచుగడ్డలను చీల్చుకుంటూ ఆకుపట్టి పోయింతో నడిచే రష్యన్ నౌకలు లెనిన్ ఇంజనీరు శ్రీ అలెగ్జాండర్ స్కెల్ జక్ పి టి ఐ విలేఖరికి ఈ నౌక ఎలా పనిచేస్తుంది వివరంగా తెలియచేశారు

ఆయనకు యోగాభ్యాసమందు అమితమైన శ్రద్ధాభక్తులు ఉన్నాయి. ఒక భారత ఓడ్డెవద్ద తాను యోగాభ్యాసాలు నేర్చుకున్నామని ఇవాళ్లు 20 సంవత్సరాలుగా ఉన్న పాటు వయస్సైందని ఆయన తెల్పారు

విశాఖలో తుప్పునాగం శుద్ధి కేంద్రం

కేంద్ర ఉక్కుగనుల మంత్రికి ముఖ్యమంత్రి లేఖ

హైదరాబాద్ జూలై 7 విశాఖపట్నంలో ప్రభుత్వరంగములో తుప్పునాగము శుద్ధి కర్మాగారమును ప్రారంభించవలసిందిగా కేంద్ర ఉక్కు గనులమంత్రి శ్రీ నీలం సంజీవరెడ్డికి గౌరవారము తాము వ్రాసియున్నట్లు ముఖ్యమంత్రి శ్రీ కాసు బ్రహ్మానందరెడ్డి నేడు ప్రశ్నోత్తరాల సమయంలో శాసనసభకు తెలియజేశారు

ఈ కేంద్రమునకు 20 మెగావాట్ల విద్యుచ్ఛక్తి అవసరమవుతుందనీ రోజుకు 5 లక్షలగా నుండ వీలు ఇస్తామని వాగ్దానము జరిగిందనీ

మొదట్లో ఈ కర్మాగారమునకు సంవత్సరానికి 30 వేల టన్నుల తుప్పునుండుంది ఉత్పత్తి అయి ద్విగుణము చేయ దుతుంది

కేంద్రము తుదకు ఈ కర్మాగారము స్థాపనకు విశాఖపట్నమును ఎన్నిక చేయగలదని ముఖ్యమంత్రి విశ్వసిస్తున్నారు.

జంట నగరాలలో బస్సు రేట్లు మార్పు

మంత్రివర్గం నిర్ణయం

కొత్తరేట్ల వివరాలు

హైదరాబాదు జూలై 8 రాష్ట్ర రోడ్డు రవాణాసంస్థ ప్రతిపాదించిన విధంగా ప్రయాణీకుల బస్సు టిక్కెట్ల రుసుములను క్రమబద్ధం చేయటానికి ఆంధ్రప్రదేశ్ మంత్రివర్గం నిశ్చయించింది మంత్రివర్గం నిన్న సాయంత్రం సమావేశమై ఈ నిర్ణయం తీసుకున్నది

కొత్తరేట్లు త్వరలో అమలులోకి వస్తాయని ప్రభుత్వ ప్రతినిధి ఒకరు తెల్పారు

ప్రస్తుతరేట్లు, కొత్తరేట్లు పైనలో దిగువ యివ్వ డినాయి

ప్రస్తుతరేట్లు	కొత్తరేట్లు
41	35
37	35
34	30
31	30
28	25
25	25
22	20
19	20
16	15
12	10
9	10
6	7

బస్సు రేట్లను క్రమబద్ధంచేసే ప్రతిపాదనను పరిశీలించేటప్పుడు ఆర్థిక గా ఇది లాభదాయకం అవునా కాదాలని ఆలోచించలేదని ప్రభుత్వ ప్రతినిధితెల్పారు

చిన్నపైన వాహనములో వ్యవహరించటంలో ప్రజలకు సీట్ల దికి తేలికగా ఉండటానికాను ప్రభుత్వ ఈ పథకము తీసుకున్నది ప్రధ్యం తీసుకున్న ఈ నిర్ణయం వల్ల ఏడురకాల రేట్లు తగ్గాయి మూడు రకాల రేట్లు ఒకటైన పెరిగాయి.

జంటనగరాలలో రోడ్డు రవాణా సంస్థ నడిపే సంస్థ అన్నిటికీ ఈ కొత్త రేట్లు వర్తిస్తాయి

అమెరికాలో విమాన ప్రమాదం

మార్టిన్స్‌విలే జూలై 7 అమెరికాలో పర్వతాల రాష్ట్రంలో ఈ మధ్యనలో వాకి లాక్‌హీడ్ విమానం ప్రమాదానికి గురయ్యి పైన కారణంగా ఇద్దరు మరణించారు.

మహిళా సంక్షేమ శాఖ డైరెక్టరుపై ఆరోపణలు

రెండు నెలల్లో దర్యాప్తు నివేదిక వస్తుందని ముఖ్యమంత్రి ప్రకటన

(ఆంధ్రపత్రిక ప్రతినిధి)

హైదరాబాద్ జూలై 7: శ్రీ సంక్షేమశాఖ డైరెక్టరు చేసిన అక్రమాల ఆరోపణలపై జరుగుతున్న దర్యాప్తునుగూర్చి నేడు శాసనసభలో అనేక అనుబంధ ప్రశ్నలు వచ్చాయి

సాంఘిక సంక్షేమ మంత్రిణి శ్రీమతి టి ఎన్ సదాలక్ష్మి చెప్పిన సమాధానాలు తృప్తి నివ్వనందువలన ముఖ్యమంత్రి శ్రీ కాసు బ్రహ్మానందరెడ్డి జోక్యము చేసుకుని సమాధానము చెప్పవలసి వచ్చింది

విచారణకు సంఘాన్ని వేసి 11 మాసాలు అయి దని సుమారు రెండు మాసాలలో నివేదిక ఇవ్వవలసిందిగా కోరగలమని ముఖ్యమంత్రి శ్రీ బ్రహ్మానందరెడ్డి చెప్పారు

సభాపతి శ్రీ బి వి మబ్బారెడ్డి అధ్యక్షస్థానములో ఉన్నారు

శ్రీ వావిలాల గోపాలకృష్ణయ్య అడిగిన ప్రశ్నకు సమాధానముగా సాంఘిక సంక్షేమ శాఖామంత్రిణి శ్రీమతి సదాలక్ష్మి సాంఘిక సంక్షేమ డైరెక్టరు అక్రమాల గూర్చి ఇంకా విచారణ జరుగుతోందన్నారు అలా జరగడ వ్యవహారములు అడగగా దర్యాప్తు జరుగుతున్నదని మంత్రి చెప్పారు అవి ఇంగా ఉద్యోగములో ఉన్నదనికూడా మంత్రిణి చెప్పారు

ఉద్యోగములో ఉండడమేగాక జీతము కూడా పెంచారటగదా అని శ్రీ వెన్నెటి విశ్వనాథం అడుగగా రు 600 మంచి పెంచడానికి జీతము ఉ దని ముఖ్యమంత్రి అన్నారు

శ్రీ సంక్షేమ అధికారిని సాంఘిక సంక్షేమ డైరెక్టరు శ్రీ ద సదివేపట్టచేశారని ఇదివరకు ఆమె విడిగానే వ్యవహరిస్తూ ఉండేదని ముఖ్యమంత్రి అన్నారు

దర్యాప్తు జరిగినంతకాలము వేరే శాఖకు వెయ్యరాదా అని శ్రీ పిల్లలమర్రి వెంకటేశ్వర్లు అడుగగా ముఖ్యమంత్రి శ్రీ బ్రహ్మానందరెడ్డి వేరే శాఖకు వేయ వీలులేదనీ అనేక కారణాలు ఉండినారనీ రెండు మాసాల్లో నివేదిక వచ్చేటు చూస్తామనీ ముఖ్యమంత్రి అన్నారు

సాంఘిక సంక్షేమ డైరెక్టర శ్రీమతి సదాలక్ష్మి ఉత్తర్వు ఆలస్యం జరగకు డా అని తప్పించుకొని తిరుగుతూ ఉన్నదనే మాట వాస్తవమా అని కాగితాలు రాశుంటా వెన్నెంతుందని శ్రీ వాళ్లాలా అడుగగా అది అబద్ధమని మంత్రిణి శ్రీమతి సదాలక్ష్మి కమాధానం ఇచ్చారు శ్రీమతి సదాలక్ష్మి అది అవవరమైన ప్రశ్న అనిమాత్రం అన్నారు

పోని నిజమే అని చెబుతారా అని శ్రీ వెన్నెటి విశ్వనాథం అడిగారు అది అవవరమైన ప్రశ్న శ్రీ డి అవలు అడగకు డా ఉంటేనే పరిపాయేదేమో అని సభాపతి అన్

పన్నుల బాధలు పోవుటకొందుకు?

జాగ్రత్తగా ఎ జీవిత భీమా పథకాలను తెలుసుకోండి

LIKA 6D-7 TBM

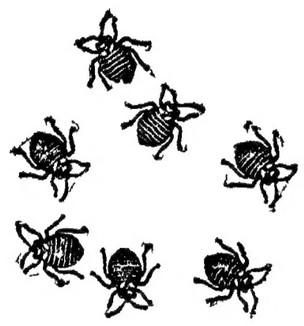

నల్లులను సర్వనాశనం చేస్తుంది

3 రోజుల్లో

నాయర్ (ఇండియా) లిమిటెడ్

డాల్ఫ

శక్తివంతమైనది ఉపయోగించడం సులభం చవుక ప్రతి ఒక్క డాల్ఫ్ సీసాతోనూ 5 పూర్తి స్ప్రే కేన్‌లూ లేక సిగరెట్ టిన్నుల సొల్యూషన్ తయారుచేయవచ్చు.

పంపిణీదారులు: జెఫ్రీ మేనర్స్ & కంపెనీ లిమిటెడ్

Printed and Published for Nageswara Rao Estates (Private) Ltd by S Radha Krishna at the Andhra Patrika Press 6 & 7 Thambu Chetty Street Madras 1 Acting Editor P SriRamulu Phone Madras 22244 & 21747 Hyderabad 42703

రాష్ట్రవార్తలు

విజయవాడ టాక్సీడ్రైవర్ల సహకార సంఘం

మంత్రి శ్రీ రామస్వామిచే ప్రారంభోత్సవం

విజయవాడ జూలై 6 విజయవాడ టాక్సీ డ్రైవర్ల సహకార సంఘానికి రాష్ట్ర సహకార శాఖ మాత్యులు శ్రీ తోట రామస్వామి గతపాయంత్రం ఇక్కడ ప్రారంభోత్సవ చేశారు

ఈ సందర్భంగా జరిగిన సభకు డా టి వి చలపతి రావు అధ్యక్షత వహించారు టాక్సీ డ్రైవర్ల సహకార సంఘం ప్రారంభించబడటము రాష్ట్రములో ఇదే ప్రథమము ఈ సహకార సంఘము వాటా ధన రూ 20 వేలు సేకరించింది ప్రభుత్వము దాదాపు రు 2 లక్షలు ఈ సంఘానికి ఋణము మంజూరు చేసింది ఈ సొమ్ముతో ఈ సంఘము 11 టాక్సీలను కొనింది

మంత్రి శ్రీ తోట రామస్వామి మాట్లాడుతూ పట్టణ ప్రాంతాలో పేదవారాలవారికి ప్రయోజనకరమైన పథకాలను వారికి ప్రయోజనకరమైన పథకాలను అమలు జరిపే దుకు కేంద్రప్రభుత్వము శ్రద్ధ వహిస్తున్నాయన్నారు విజయవాడ టాక్సీ డ్రైవర్ల సహకారసంఘం పథ్యులు శ్రద్ధగా కష్టపడి పనిచేయాలని కోరారు

కాయింట్ రిజిస్ట్రార్ శ్రీ వజ్ర రుద్రన్ కూడా ప్రసంగించారు కృష్ణ జిల్లా ఐ ఎన్ టి యు సి అధ్యక్షుడు శ్రీ సి రామకృష్ణారెడ్డి స్వాగతం చెప్పారు సొసైటీ అధ్యక్షుడు శ్రీ కె రాఘవరావు వందన సమర్పణ చేశారు

వనమహోత్సవ వారోత్సవం

శ్రీకాకుళం జూలై 3 కాస్మోపాలిటన్ క్లబ్ ఆవరణలో 15 వ వనమహోత్సవ వారోత్సవాలు ఏగి కూటిన్ ఇంజనీరు శ్రీ వి వెంకన్న ప్రారంభోత్సవం చేశారు ఈ ప్రారంభోత్సవానికి జిల్లా మ ది అధికారులు అనధికారులు హాజరయ్యారు శ్రీ ఎం సిద్ధయ్య (డి ఎఫ్ ఓ) పథకాలను స్వాగతం చెప్పారు పబ్లిక్ స్కూల్ ప్రిన్సిపాల్ శ్రీ ఎస్ పి వీరరాజ్ ఎంప్లాయిమెంట్ ఆఫీసరు శ్రీ టి. రామమూర్తి శ్రీ బి. ఎస్ శాస్త్రి డా కాంతాశాస్త్రి గార్లు ఉపన్యసించారు (స్వ వి)

నూజ్లూరు పేటలో

ఈ నెల 1 వ తేదీన స్థానిక తాలూకా ఆఫీసు ఆవరణలోనే పంచాయితీ సమితి ఆధ్వర్యమున వన మహోత్సవము జరుపబడినది ఈ సందర్భముగా జరిగిన సమావేశమునకు శ్రీ వై రామకృష్ణారెడ్డి అధ్యక్షత వహించారు శ్రీయుతులు ఎం వీరసింహారావు (బి డి ఓ) యాగంటి రామలింగము ఆదిశేషయ్య గుప్త గారు వెట్టు ప్రాధాన్యములనుగురించి ఉపన్యసించారు శ్రీ బలరామయ్య వందన సమర్పణము గావించారు కనుకగ్రేర్ సినీయా తదితర మొక్కలు గ్రామాభ్యుదయ కార్యకర్తలద్వారా రైతులకు అందజేయబడినవి బడి పిల్లలకు మిఠాయి పంచిపెట్టారు.

ఏలూరులో

ఏలూరు జూలై 1: 15 వ వనమహోత్సవదినం ఈ ఉదయం జిల్లాకేంద్రపు కార్యాలయ ఆవరణలోను జిల్లాపరిషత్తు ఆవరణలోను జరుపబడింది జిలా కలెక్టరు వ్యవహరిస్తున్న శ్రీ పి రాజగోపాలరావు మొక్కలను కొన్నిరకపు నాటారు (స్వ వి)

గుడివాడ మహిళాసంఘ వార్షికోత్సవము

గుడివాడ జూలై 6: గుడివాడ పట్టణ మహిళా సంఘ వార్షికోత్సవ శ్రీమతి తుమ్మపుడి గంటి బాపమ్మ అధ్యక్షతను మహిళా సంఘ భవన లో గత గురువారం జరిగింది అంగబారులోని ప్రభుత్వ బాలికోన్నత పాఠశాల ప్రధానోపాధ్యాయిని శ్రీమతి పాత్రాజ్య క్షీణి సభకు ప్రారంభోత్సవ చేశారు స్వాతంత్ర్యం సిద్ధించినతరువాత పురుషులతోపాటు స్త్రీలు కూడా రాజకీయ సాంఘిక రంగాలలో మానస్థానాలు లభించిందన్నారు మాజీ ఎం ఎల్ ఎ శ్రీమతి వి సీతా మహా క్ష్మమ్మ మాట్లాడుచూ గాంధీయుగంలో స్త్రీయొక్క వ్యక్తిత్వం గుర్తింపబడినదని స్త్రీ ముఖ్యగా గృహ నిర్వహణలో అరితేరాలని తమ బిడ్డలను సత్పౌరులుగా సుశిక్షితులను చేసే కీలక గౌరవ ప్రతిపత్తులు కాపాడాలని అన్నారు కార్యదర్శి శ్రీమతి పాటూరి లక్ష్మీబాయమ్మ నివేదికను చదివారు సభానంతరం కుమారి విజయశ్రీ క్రోధ గేయములు పాడారు కుమారి అన్నపూర్ణ జేబీ పరోక్షిని భరతనాట్య ప్రదర్శన చేశారు

మాతన వ సత్పురుషులకు క్షుణ్ణ మహిళా సంఘం శ్రీమతి మద్ది రంగనాయకమ్మన అధ్యక్షులుగను శ్రీమతి డి ఎ త్యాగరాజు ఉపాధ్యక్షులుగా శ్రీమతి పాటూరి లక్ష్మీబాయమ్మ కోశాధికారిగా శ్రీమతి కరిపినేని కరుణాదేవిని కార్యదర్శినిగా శ్రీమతి ఇ జాన్మయన్ మనోరమాదేవి ఎ శశికళ తదితర 11 మంది సభ్యురాండ్రతో మాతన కార్యవర్గం ఎన్నుకోబడినది

మహిళా వ ఘ అమణ ధ వ వ యైన మాంటిసోరి పాఠశాల మ నిర్వహ చు అధికారం శ్రీమతి ఎం రంగనాయకమ్మ వి లక్ష్మీ బాయమ్మ ఎం శశికళగార కు ఇచ్చుటకు ఏకగ్రీవంగా తీర్మానించారు (స్వ వి)

కోనేటిపురం పంచాయతీ

చెరుకుపల్లి జూలై 6 కోనేటిపురం గ్రామ పంచాయతీకి అధ్యక్షుడుగా శ్రీ కె అంజయ్య ఉపాధ్యక్షుడుగా శ్రీపామర్రు చిమ్మన్న రావు ఏకగ్రీవంగా ఎన్నికైనట్లు తెలిసింది.

శ్రీ మద్దూరు సుబ్బారెడ్డికి వీడ్కోలు విందు

కర్నూలు జూలై 7 కర్నూలు జిల్లా పరిషత్ అధ్యక్షపదవికాలం ముగిసిన దున అధ్యక్షపదవిని డి విరమిస్తున్న వందర్భంగా శ్రీ మద్దూరు సుబ్బారెడ్డికి గత శనివార జిల్లా పరిషత్ సిబ్బంది వీడ్కోలు విందు చేశారు

ఈ సందర్భంగా జరిగిన సభకు పురపాలక సంఘాధ్యక్షుడు శ్రీ పాలాది రామయ్య అధ్యక్షతవహించారు జిల్లా పరిషత్ ప్రధానోపాధ్యాయుల సంఘాధ్యక్షుడు శ్రీ ఎం ఎల్ ఎస్ శర్మ స్వాగత పెల్పుతూ శ్రీ సుబ్బారెడ్డి నిధి నిజాయితీతో తన విద్యుక్తధర్మాన్ని నెరవేర్చారన్నారు సర్వశ్రీ పాలాది రామయ్య అబ్దుల్ లతీఫ్ కె వెంకటరెడ్డి (జిల్లా పరిషత్ కార్యదర్శి) గార్లు శ్రీ సుబ్బారెడ్డిని ప్రశంసిస్తూ ప్రసంగించారు ప్రధానోపాధ్యాయులు సర్వశ్రీ కె. ఆంజనేయులు (దోర్నా) పి సత్యనారాయణ (బనగానపల్లె) పి రామారావు (కోసిగి) ఎస్ వి. నరసిం హప్రసాద్ (మిడుతూరు) జి సీతారామయ్య (ఆత్మకూరు) బి రామమూర్తి (ఎమ్మిగనూరు) కుమారి విమల (నందికొట్కూరు) గార్లు శ్రీ సుబ్బారెడ్డికి ఆభినందనలు తెలియజేశారు శ్రీ నరసిం గరావు శ్రీ డి. శ్రీనివాసులునాయుడు కూడా మాట్లాడారు

జిల్లా పరిషత్ పరిపాలనా నిర్వహణలో హక్కరిం నందుకు బృందిని శ్రీ సుబ్బారెడ్డి అభినందించారు

డా॥ సుశీలానయ్యర్‌కు పౌర సన్మానం

రాజమండ్రి జూలై 4 కేంద్ర ఆరోగ్య శాఖ మంత్రి డా సుశీలానయ్యర్‌కు స్థానిక పురపాలక సంఘంవారు నిన్న కానిల్ హోటలో పౌర సన్మానం జరిపారు

కేంద్ర మంత్రి డా సుశీలానయ్యర్ కేంద్ర ఉపమంత్రి డా డి ఎస్ రాజ రాష్ట్ర ఆరోగ్యశాఖ మంత్రి శ్రీ శేషరామప్రసాద్ గార్లకు పురపాలక సంఘాధ్యక్షుడు శ్రీ నిడుమర్తి వెంకటనరసింహము స్వాగత పెల్పారు కమిషనర్ శ్రీ భాస్కరాచార్ పౌర సన్మాన పత్రాన్ని చదువుతూ పట్టణానికి నీటిసరఫరా అభివృద్ధి పథకము పనిగ్రమముగ పారుదల పథకాలకు అవసరమైన నీటి అమలు కు ఋణమును అవసరాన్ని గోదావరిపై రైలు — రోడ్డు వంతెన అవసరాన్ని వివరించారు వీటిని సానుభూతితో పరిశీలించవలసి దిగా విజ్ఞప్తిచేశారు డా సుశీలా నయ్యర్ తమకు జరిగిన సన్మానానికి సమాధానమిస్తూ పై పథకాల విషయంలో తమ సహకారముంటుందని హామీ ఇచ్చారు

పురపాలక సంఘం ఉపాధ్యక్షుడు శ్రీ లాలాజీ దాస్ వందనసమర్పణ చేశారు (స్వ వి)

కర్నూలులో బాలల చలనచిత్ర ప్రదర్శన

కర్నూలు జూలై 7 స్థానిక విక్టరీ టాకీసులో గత శుక్రవారం సత్యమేవ—జయతే (తెలుగు) అన్న బాలలచిత్రం ప్రదర్శనకు జిల్లా కలెక్టరు ప్రారంభోత్సవం చేశారు. ఈ చిత్రాన్ని బాలాజీ బాలల చలనచిత్ర సమువారు నిర్మించారు

టాకీసు యజమాని శ్రీ అనంత సుబ్రహ్మణ్యం, మేనేజరు శ్రీ ఎస్ గఫూర్ అతిథులకు స్వాగతం చెప్పారు పట్టణంలో ప్రతివారం బాలల చిత్రాలను మూడురోజులు ప్రదర్శించుటకు నిర్ణయించుకొన్న విక్టరీ టాకీసు యజమానులను ప్రశంసిస్తూ వక్తలు మాట్లాడినారు.

నెల్లూరులో స్త్రీల కళాశాల

స్థల పరిశీలనకై విశ్వ విద్యాలయసంఘం రాక

(స్వకీయ విలేఖరి)

నెల్లూరు జూలై 6: నెల్లూరు పట్టణంలో స్థాపింపబడ్డ స్త్రీల కళాశాల స్థల పరిశీలనార్థం విశ్వవిద్యాలయ సంఘంవారు — శ్రీ వేంకటేశ్వర విశ్వవిద్యాలయం రిజిస్ట్రార్ శ్రీ రామనరావు విశ్వవిద్యాలయ కళాశాల ప్రిన్సిపాల్ శ్రీ సంపత్ తిరావు ఆంధ్రప్రదేశ్ విద్యాశాఖ డైరెక్టరు శ్రీ బుల్లెయ్యగార్లు నిన్న ఇక్కడకు వచ్చారు

దొడ్ల కౌసల్యమ్మ పేరట ఈ కళాశాలను స్థాపిస్తామని వెంకటగిరిరాజా కాలేజి ప్రాంగణంలోని పాత పి డబ్ల్యు డి ఆఫీసులో ఈ శాఖలను పెడ్తారు కళాశాలలో చేరడానికి విద్యార్థులు సుమారు దాదాపు 100 దరిఖాస్తులు వచ్చాయి

దొడ్ల కౌసల్యమ్మ పేరట ఆమె భర్త శ్రీ దొడ్ల సుబ్బారెడ్డి రు 50 వేలకు డ్రాఫ్టు ముఖ్యమంత్రికి పంపారు శ్రీ ఎం ఆదిశేషారెడ్డి రు 150 వేలు వసూలుచేసి ముఖ్యమంత్రికి ఇంకా వెరకి రు 2 లక్షలు ఈ కాలేజి నిమిత్తమై ప్రభుత్వానికి అందజేశారు

క్రిందివారితో కాలేజి కమిటీని ఏర్పాటు చేయడమైనది శ్రీయుతులు బెజవాడ గోపాలరెడ్డి కె వి రమణారెడ్డి వి వి వాయపడి (ఎ పి లు) ఆర్ ఎల్ రెడ్డి ఆనం వంకేశ్వరెడి రేపా ధశరథరామిరెడ లక్ష్మణగుప్త (పురపాలక సంఘాధ్యక్షుడు) ఎస్ చంద్రశేఖర రెడ్డి దొడ్లసుబ్బారెడ్డి శ్రీ వేనకూరు ఆదిశేషారెడ్డి కాలేజికమిటీ కార్యదర్శిగాఉంటారు

అధికోత్పత్తికి పశ్చిమ గోదావరికి అగ్రస్థానం

(ఆంధ్ర పత్రిక ప్రతినిధి)

హైదరాబాద్ జూలై 6 కేంద్ర ఆహార మంత్రి శ్రీ సి సుబ్రహ్మణ్యం నిన్న ఇక్కడ పత్రికా విలేఖరుల సమావేశంలో ప్రసంగించినప్పుడు అధికాహారోత్పత్తిని ప్రోత్సహించి గరిష్ట ఆహారోత్పత్తిని పెరిగించిన దుకు పశ్చిమ గోదావరి జిల్లాను అభినందించారు మొత్తం భారత దేశంలోనే ఈ జిల్లా అగ్రస్థానాన్ని ఆలంకరిస్తుందని భావిస్తున్నారు అన్నారు ఆంధ్ర రైతుల అభ్యుదయ భావాలను వ్యవసాయంలో అధునికపద్ధతి శాస్త్రీయమైన పద్ధతులను అవలంబించడానికి వారి ఎంతేద్దతను ఇది సూచిస్తున్నదని మంత్రి తెలిపారు

శ్రీకాకుళం రైస్‌మిల్లర్ల ధాన్యం వర్తకులసంఘం

శ్రీకాకుళం జూలై 3 శ్రీకాకుళం రైస్ మిల్లర్ ఆహారధాన్యాల వర్తకుల సంఘాధ్యక్షుడు శ్రీ బి రాజగోపాలరావు (ఎం పి) శ్రీ దివారిని సంఘం కార్యవర్గానికి ఏకగ్రీవంగా ఎన్నుకున్నారు శ్రీయుతులు (ఉపాధ్యక్షుడ) బొంతా త్రిమూర్తి సెక్రటరీ గుప్త (కార్యదర్శులు) నారాయణశెట్టి వెంకటప్పారావు (కోశాధికారి) ఎన్నికైనారు ఎం సుబ్బారావు, బుడతాయల అప్పన్న ఎం మోహనస్వామి డా పిట్టూరి నీలప్ప బోయిన విఠల్ ప్రసాద్ టి రంగనాథం వ్యాపారాజ నవరాజ అన్ని దాతరధి

కార్యదర్శి సంఘం సర్వసభ్య సమావేశము అధికారాల నిచ్చి ఉండినది

(స్వ వి)

శాసనసభలో ప్రశ్నోత్తరాలు:

పంచాయతీ అధ్యక్షుని అపహరణపై దర్యాప్తు

హైదరాబాదు జూలై 7: ముఖ్యమంత్రి శ్రీ కాసు బ్రహ్మానందరెడ్డి శ్రీ శంకుల ఓబులరెడ్డి ప్రశ్నకు సమాధానము ఇస్తూ పత్రికా డ తాలూకా గంజవాళి వాస్తవ్యులైన శ్రీ ఆర్ నారాయణరెడ్డి పోలీసు సబ్ ఇన్‌స్పెక్టరు పద్ద దొంగలుచేసిన ఫిర్యాదుమేరకు శ్రీయ తమ్మారెడ్డిని మరి ముగురు పంచాతీ బోర్డు అధ్యక్షులు సమితి ఏర్పాక పూర్వము జూన్ 22 వ తేదీన పిత్తుకొని పోయారని ఆరోపణ వు దని ఈ విషయమై పోలీసువారు దర్యాప్తు చేస్తున్నారని చెప్పారు.

ఈయనిరోధక కార క్రమం అమలు

రాబోవు రెండేళ్లలో మ తిపట్టం కరీంనగర్ లో ఈయవ్యాధి నిరోధక కార్యక్రమ కేంద్రాలను నిర్వహించ తలపెట్టినట్లు ఆరోగ్య వైద్యశాఖ మంత్రి శ్రీ వై జనార్దన ప్రసాద్ చెప్పారు. ఇప్పుడు అనంతపురం వరంగల్లు విశాఖపట్నములలో ప్రయోగమన్న పథకంతో ఈయనివారణ కేంద్రాలు పని చేస్తున్నాయన్నారు

శ్రీకాకుళము జిల్లాలోని సంగం సింహాచలాలయాలకు 1958 వర్షాలవల్ల కొంత నష్టములకలిగినదని వాటిని ఉద్ధరించే కృషి జరుగుతున్నదని దేవాదాయశాఖ మంత్రి శ్రీ ఆలపాటి వెంకట్రామయ్య ఒక సభ్యుని ప్రశ్నకు సమాధానముగా చెప్పారు.

విశాఖలో తగరపు కర్మాగారం

ముఖ్యమంత్రి శ్రీ కాసు బ్రహ్మానందరెడ్డి శ్రీ ఎ వెంకటేశ్వరరావుకు సమాధానముగా విశాఖపట్నంలో తగరపుపలకల కర్మాగారాన్ని ప్రభుత్వరంగములో నెలకొల్పుటని భారత ప్రభుత్వము ఆలోచిస్తున్నదని తొలుత సుమారు 30 వేలు తరువాత 60 వేల టన్నుల వరకు పుట్టత్తిపెట్టుందని ఇంకా దానిపర్యవసానించబడలేదని చెప్పారు

హిందూపురంలో పంచదార ఫ్యాక్టరీ

ముఖ్యమంత్రి శ్రీ బ్రహ్మానందరెడ్డి హిందూపురంలో పెయ్యిటిమ్మ పంచదార ఫ్యాక్టరీని నిర్మాణంచేసే ప్రతిపాదన కేంద్ర ప్రభుత్వాని పంపిస్తు చేయబడినదని శ్రీయుతులు రాజగోపాల నాయుడు పి వి చౌదరి పి డి నాయుడుగారలు ప్రశ్నలకు సమాధానముగా చెప్పారు.

చెరువుల మరమ్మతు

పంచాయతీ రాజ్యమంత్రి డాక్టర్ యం-యస్ లక్ష్మీనరసయ్య శ్రీ ఎ పద్మేశ్వర రావు ప్రశ్నకు సమాధానముగా చిన్న నీటిపారుదల మరమ్మతులకు రు 127 లక్షలు 1963లో 64 లో కేటాయించారని పశ్చిమ గోదావరి జిల్లాకు రు 2 12 800 లను కేటాయించగా రు 1 72 379 లు ఖర్చు అయిందని వివరాలు పూర్తి ముగా తెలిపారు

1963 లో 861 హత్యలు

హైదరాబాద్ జూలై 7 1963 లో ఆంధ్ర దేశంలో 861 హత్యలు జరిగినవని శ్రీ ఎం సత్యయ్య ప్రశ్నకు హోం మంత్రి శ్రీ మీర్ అహమ్మదాలీఖాన్ నేడు శాసనసభలో వ్రాతపూర్వక సమాధానము ఇచ్చారు.

ప్రజలపై హిందీని రుద్దడం దేశ ఐక్యతకు ప్రమాదకరం

భారత ప్రధానన్యాయమూర్తి హెచ్చరిక ఇంగీషు స్థానే ప్రాంతీయభాష వస్తుందని స్పష్టీకరణ

(స్వకీయ విలేఖరి)

వి గుడూరు జూలై 7 ఇంగ్లీషు స్థానే హిందీని ప్రజలపై రుద్దడము జాతి ఐక్యతకు తీవ్ర ప్రతిబంధకమవుతుంది దేశ ఐక్యతకు ప్రమాదకరముకూడా' అని భారత ప్రధాన న్యాయమూర్తి శ్రీ గజేంద్రగడ్కర్ ఉద్ఘాటించారు

మైసూరు విశ్వవిద్యాలయంవారి ఆధ్వర్యమున మైసూరు విద్యామంత్రి శ్రీ కాంతి అధ్యక్షతన నిన్నరాత్రి ఇక్కడ జరిగిన వభలో వైజ్ఞాన తత్వ వందేళ్లము అన్న విషయంపై మాట్లాడుతూ శ్రీ గజేంద్రగడ్కర్ ఇంకా ఇలా అన్నారు

ఇంగ్లీషు స్థానే ప్రాంతీయభాష వస్తుంది హిందీకాదు ఇంగ్లీషు స్థానే హిందీ రావటం భారత ఐక్యతకు ప్రమాదకరము ఇప్పుడున్న కుటుంబ తెగ వగైరా లవలపడ్డ గోడలో భాషాత్మకమైన అడ్డగోడను పెరుగనిస్తే గాంధీజీ వైజ్ఞానికి వల్ల సాధ్యమైన కష్టపడి సాధించిన భారతీయ ఐక్యతకు అది విఘాతము కలిగిస్తుంది గనుక దేశ ఐక్యతకు స్వేచ్ఛ స్వాతంత్ర్యాలకు ప్రమాదకరములైన పరిణామాలు విరాటంకుముగా ఒకదానివెంట మరొకటి జరుగుతూ ఉంటే దాని తు కోసంతో అనుకోమి ట్టవట్టుకుండరాదని రాజకీయాధికారాన్నివదల్కొనేందుకు బయటకి రావాలి విజ్ఞప్తి చేస్తున్నాడు ఆధునిక సాంఘిక ఆర్థిక సమస్యలు కేవలము రాజకీయ వాగ్మాత్రచే పరిష్కరించలేరు ఈ సమస్యల పరిష్కారాని మేధావితనకూడా నిస్వార్థ బుద్ధితో కృషిచేయవలసి ఉన్నది

దేశంలో 6 జాతీయ వ్యాయశాస్త్ర పాఠశాలలు నెలకొల్పబడాలి అధ్యాపకులు గాకుండా ఇతర రాష్ట్రాలను డి విద్యార్థులను కూడా ఈ పాఠశాలలో చేర్చుకోవాలి

కొత్తగా ప్రారంభిస్తున్న కొంగుబూరు విశ్వవిద్యాలయాన్ని చివరకు కేంద్రానికి అప్పగించవలసినదము ప్రాథమికము విద్యా విషయంలో శాస్త్రీయ దృక్పథాన్ని ప్రజలో వారంగంలో మతాతీత దృక్పథాన్ని వ్యక్తిగత జీవితంలో మత దురభిమానము లేకుండా ఉండటాన్ని స్వర్గీయ నెహ్రూ వాక్రమించి ఉండటము ఎంతైనా ప్రశంసనీయము

శ్రీ గజేంద్రగడ్కర్ ఆవధికార హోదాలో మాట్లాడుతూ అప్పుడప్పుడు గా తన అభిప్రాయాలను పై విధంగా వెల్లడిస్తు దగా పలికిన శైవ మేధావుల తా పార్శ్వధ్వనాలు చేశారు

పేలా జూలై 7: పేలాలో విష్ణు పొలస్టైన అగ్ని ప్రమాదం జరిగి 13 ఇళ్లు తగు బడిపోయినాయి ఇద్దరికి గాయాలు కాగా వారిని ఆస్పత్రిలో చేర్చారు.

హిందీ భాష అనావశ్యకత

కామరాజ్ నిరూపించారని అన్నాదురై ప్రసంగం

వెల్లూరు జూలై 7 హిందీప్రాయమూ చదువనూ తెలియదో ఎమిళ మాత్రమే తెలిసిన శ్రీ కామరాజ్ దేశవ్యవహారాలను విరాటంగా నిర్వహిస్తున్నారని పరిపాలనానిర్వహణకు హిందీ జాతీయభాష కావటం అవసరమనే వాద నవసలేదని ఇందువల్ల బుజాయి దని ద్రావిడ మున్నేట్రకళగం నాయకుడు అన్నాదురై అన్నారు

హిందీమాట్లాడని వారిపై హిందీని బలవంతగా రుద్దరాదని ఎమిళవారు కాంగ్రెస్ కమిటీ ఒక తీర్మానంచే దానిని కేంద్రప్రభుత్వాని పంపితే ఎమ పార్టీ 1967 సార్వత్రిక ఎన్నికలలో పాల్గొనబోదని కూడా ఆయన అన్నారు

పదిహేడేండ్లనుంచి గద్దెమీద తిష్ట వేసుకొనివున్న కాంగ్రెసును దిగజార్చటానికే తమ ఆదర్శ సిద్ధాంతాన్ని స్వీకరించి ముస్లిం లీగు పక్షాలతో బుజాలు కలుపుతున్నదని ఆయన అన్నారు

చదువుకాదు పెద్దశాపం

రాజకోట జూలై 6 గుజరాత్‌లో నెలకు బడిఉన్న జాతులలో ఒక జాతివారు విద్యను ఒక లాభ గా గాక పెద్ద శాపంగా భావిస్తున్నారు. ఈ చదువువలం తమ ఆడపిల్లకు పెళ్లిళ్లు కాని పరిస్థితి ఏర్పడుతున్నదని వీరు వాపోతున్నారు

ఇటీ ఈ జాతికి చెందిన పెద్దలు కొందరు తాలూకా పంచాయతీ అధికారిని కలిసి అయ్యా! మాకు ఈ ఉచిత విద్య అక్కరలేదు అని చెప్పదలచున్నారు

ఈ విద్యవల్ల తమ మగ పిల్లలు వ్యర్థులై పోతున్నారని కాయకష్టం చెయ్యలేక పోదం మాట అట్లా ఉంచి వారికి ఉద్యోగాలు గూడా దొరకడం లేదు విన్నవించు న్నారు

అసలు వారి బాధ అంతా ఆడపిల్ల విషయంలో కలుగుతున్నది. చదువుకున్న ఆడపిల్లలు పని చేయలేకపోతున్నారు. వారు కాయకష్టం చెయ్యలేక పోతున్నారు గనుక వారిని పెళ్లి చేసుకునేందుకు ఎవరూ సిద్ధపడటం లేదు

ఈ కారణాలను దృష్టిలో ఉంచి ఈ పెద్దలు ఉచిత నిర్బంధ ప్రాథమిక విద్యాపథకాన్ని ఉపసంహరించి తమ ప్రాంతాన్ని వదిలి పెట్టవలసిందిగా అధికారిని కోరారు

పశ్చిమగోదావరి జిల్లాలో పాలిటెక్నిక్

అనుమతికోసం జిల్లాపరిషత్ విజ్ఞప్తి

ఏలూరు జూలై 4 పశ్చిమ గోదావరి జిల్లాలో ఒక పాలిటెక్నిక్ సంస్థను జిల్లాపరిషత్ ద్రవ్యముతోస్థాపించినిర్వహించుటకు అనుమతి నివ్వవలసి దిగా ప్రభుత్వమును అభ్యర్థిస్తూ జిల్లాపరిషత్తు సాధారణ సమావేశం గత వధవారం ఏకగ్రీవ గా తీర్మానిం ది.

సమావేశ ప్రారంభ లో పండిత నెహ్రూ మృతికి సంతాపమును తెలుపుతూ పరిషత్తు వారు ఒక తీర్మానాన్ని ఆమోదించారు

జిల్లాకలెక్టరు అధ్యక్షతన జరిగిన పరిషత్ 5వ సాంవత్సరిక సమావేశంలో— ఇలా కుర్రు— నిర్ధారిత రవాదారి నిమిత్తములు రు 221000 లు కామవరపుకోటలో ఉన్నత పాఠశాల భవనాల నిమిత్తము రు 30 లు మ జూరు చేయుచున్నవి.

(స్వ వి)

మెక్సికోలో భూకంపం

మెక్సికోసిటీ జూలై 7: గతరాత్రి మెక్సికోసిటీకి మెక్సికో దక్షిణప్రాంతాలు ఊపివేసింది

అకాప్యుల్కో అనే చోట భూకంపంవల్ల సుమారు 21 మంది చనిపోయి వుంటారని భావించబడుతున్నది

నేడే తప్పక చూడండి!

శ్రీసత్యనారాయణస్వామివారి విశ్వరూపసందర్శనం

అ ప్ర - వా పిక్చర్స్ వారి

శ్రీ సత్యనారాయణ మహాత్మ్యం

—పాటే రిలీజ్